

2019/20

Resultados da Avaliação Interna  
Cursos Científico-humanísticos  
2.º Período

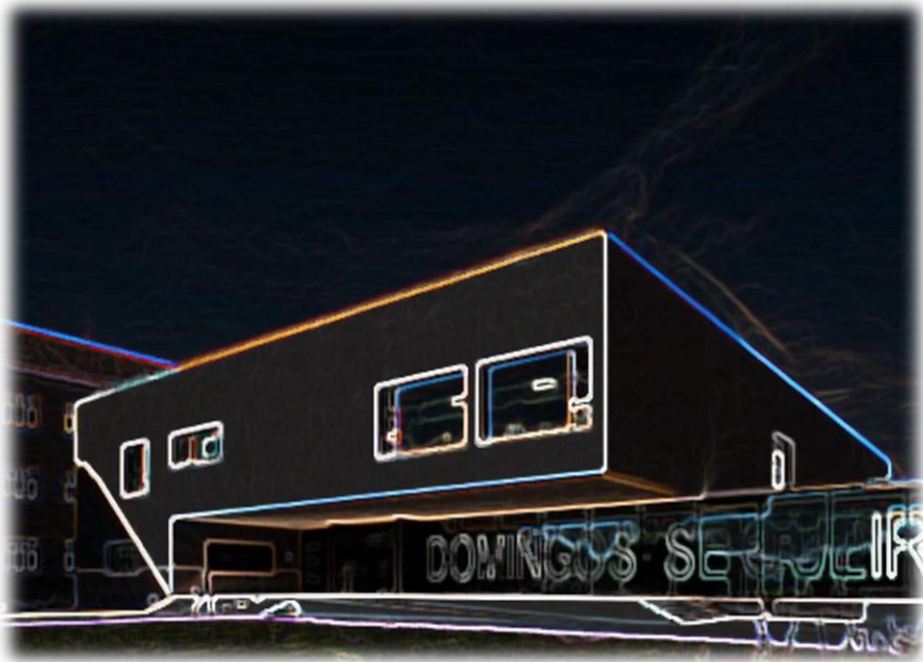

Escola Secundária Domingos

Sequeira

2019/20

## Índice

<b>Introdução</b>	<b>3</b>
<b>População escolar da ESDS:</b>	<b>4</b>
<i>Distribuição de alunos por ano de escolaridade/ turma/ sexo</i>	4
<i>Distribuição de alunos por ano de escolaridade e curso</i>	4
<b>Classificações Globais dos anos letivos 2009 a 2020 (2.º Período):</b>	<b>5</b>
10.º ano	5
11.º ano	6
12.º ano	6
<b>Taxas de sucesso por disciplina dos anos letivos 2009 a 2020 (2.º Período):</b>	<b>7</b>
10.º ano	7
11.º ano	7
12.º ano	8
<b>Resultados por disciplina e turma – 2019/20</b>	<b>8</b>
<i>Aplicações Informáticas B</i>	8
<i>Biologia</i>	8
<i>Biologia e Geologia</i>	9
<i>Desenho</i>	9
<i>Economia A</i>	9
<i>Economia C</i>	9
<i>Educação Física</i>	10
<i>Educação Moral Religiosa Católica</i>	10
<i>Filosofia</i>	11
<i>Física</i>	11
<i>Física e Química A</i>	12
<i>Geografia A</i>	12
<i>Geografia C</i>	12
<i>Geometria Descritiva A</i>	12
<i>Inglês (bienal)</i>	13
<i>Matemática A</i>	13
<i>Matemática B</i>	14
<i>Oficina de Artes</i>	14
<i>Oficina Multimédia B</i>	14
<i>Português</i>	15

<i>Psicologia B</i>	15
<b>Taxas de sucesso e médias por disciplina:</b>	<b>16</b>
10.º ano	16
11.º ano	16
12.º ano	17
<b>Insucesso e Qualidade do sucesso por disciplina:</b>	<b>17</b>
10.º ano	17
11.º ano	18
12.º ano	18
<b>Indicadores estatísticos por turma:</b>	<b>19</b>
<i>Média, moda, desvio padrão, mínima e máxima (expressa em valores)</i>	19
10.º ano	19
11.º ano	19
12.º ano	19
<b>Médias por turma e avaliação do comportamento:</b>	<b>20</b>
10.º ano	20
11.º ano	20
12.º ano	20
<b>Distribuição das negativas por turma:</b>	<b>20</b>
10.º ano	20
11.º ano	21
12.º ano	21
<b>Alunos com média <math>\geq 16,5</math> valores (apenas alunos a frequentar todas as disciplinas):</b>	<b>22</b>
10.º ano	22
11.º ano	22
12.º ano	23
<b>Conclusão</b>	<b>23</b>

## Introdução

Os resultados escolares representam o produto mais objetivo do trabalho desenvolvido por professores e alunos, constituindo o final de um período escolar um importante momento de recolha de informação sobre os processos de ensino e de aprendizagem, e em particular desta última.

Este trabalho, elaborado à semelhança dos anos letivos anteriores, incidiu sobre os resultados escolares do 2.º período, das 30 turmas dos cursos científico-humanísticos, 10.º, 11.º e 12.º ano. Foi também feito um levantamento dos resultados globais de cada ano de escolaridade, 2.º período, respeitantes aos dez anos letivos anteriores (2009 - 2019), bem como das taxas de sucesso de cada disciplina respeitantes ao mesmo período.

Para a média da turma não foi considerada a disciplina de educação moral religiosa bem como as disciplinas frequentadas pelos alunos do ensino articulado de música, dado o número reduzido de alunos que as frequenta.

A média das disciplinas inclui as classificações obtidas pelos alunos com currículo específico individual quando estes frequentam com a turma um ou mais tempos semanais das disciplinas do plano curricular dos cursos científico-humanísticos.

O maior volume de dados foi recolhido do programa de gestão de alunos, *Inovar alunos*, e das atas dos conselhos de turma de avaliação foram extraídas informações relativas ao comportamento das turmas em questão.

O principal objetivo deste trabalho é apresentar e disponibilizar os dados à comunidade escolar para que nas várias estruturas competentes haja lugar a uma análise e reflexão sobre os resultados obtidos e as práticas pedagógicas desenvolvidas, na procura incessante de melhores resultados.

A Direção

Leiria, 27 abril de 2020

## População escolar da ESDS:

*Distribuição de alunos por ano de escolaridade/ turma/ sexo*

Turmas - 10.º ano	A	B	C	D	E	F	G	H	I	J	Global Ano
Masculino	23	21	12	10	12	12	9	18	18	12	147
Feminino	6	7	16	18	16	16	19	10	10	18	136
Total de alunos	29	28	28	28	28	28	28	28	28	30	283

Turmas - 11.º ano	A	B	C	D	E	F	G	H	I	J	Global Ano
Masculino	23	12	12	13	15	15	13	13	17	9	142
Feminino	6	20	19	17	12	11	15	16	13	14	143
Total de alunos	29	32	31	30	27	26	28	29	30	23	285

Turmas - 12.º ano	A	B	C	D	E	F	G	H	I	J	Global Ano
Masculino	25	12	8	20	16	5	19	12	12	4	133
Feminino	6	16	16	10	11	21	11	16	16	19	142
Total de alunos	31	28	24	30	27	26	30	28	28	23	275

*Distribuição de alunos por ano de escolaridade e curso*

Cursos	N.º Turmas (total)	10.º ano		11.º ano		12.º ano		Total de alunos
		N.º Turmas	N.º alunos	N.º Turmas	N.º alunos	N.º Turmas	N.º alunos	
Ciências e Tecnologias	21	7	197	7	203	7	196	596
Ciências Socioeconómicas	6	2	56	2	59	2	56	171
Artes Visuais	3	1	30	1	23	1	23	76
Total	30	10	283	10	285	10	275	843

### Percentagem de alunos por ano de escolaridade

■ 10.º ano ■ 11.º ano ■ 12.º ano

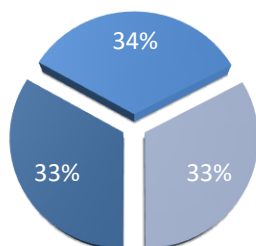

### Distribuição dos alunos por cursos

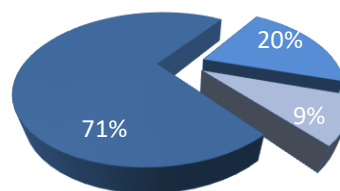

■ Ciências e Tecnologias ■ Ciências Socioeconómicas ■ Artes Visuais

### Classificações Globais dos anos letivos 2009 a 2020 (2.º Período):

#### 10.º ano

Ano Letivo	1 a 7	8 a 9	10 a 13	14 a 17	18 a 20	% Negativas	% Positivas
2009-10	2,51	8,75	39,23	43,47	6,05	11,25	<b>88,75</b>
2010-11	3,29	8,31	39,23	42,12	7,05	11,61	<b>88,39</b>
2011-12	2,87	7,53	37,76	44,16	7,67	10,4	<b>89,6</b>
2012-13	1,03	4,57	34,7	49,38	10,32	5,6	<b>94,4</b>
2013-14	1,93	7,06	36,35	47,2	7,47	8,98	<b>91,02</b>
2014-15	2,14	7,13	36,47	44,32	8,46	9,27	<b>90,73</b>
2015-16	6,94	11,56	33,33	38,49	6,56	18,55	<b>81,45</b>
2016-17	2,72	7,16	35,39	43,96	10,77	9,88	<b>90,12</b>
2017-18	4,51	6,54	32,80	45,99	10,16	11,05	<b>88,95</b>
2018-19	2,59	5,43	31,78	49,80	10,41	8,02	<b>91,98</b>
2019-20	<b>1,54</b>	<b>5,70</b>	<b>32,34</b>	<b>44,77</b>	<b>15,65</b>	<b>7,23</b>	<b>92,77</b>

## 11.º ano

Ano Letivo	1 a 7	8 a 9	10 a 13	14 a 17	18 a 20	% Negativas	% Positivas
2009-10	2,43	8,93	37,72	43,57	7,34	11,36	<b>88,64</b>
2010-11	2,49	8,54	35,5	43,85	9,62	11,03	<b>88,97</b>
2011-12	2,37	7,68	35,37	45,54	9,04	10,06	<b>89,94</b>
2012-13	2,24	7,55	39,94	41,03	9,24	9,79	<b>90,21</b>
2013-14	2,47	6,85	36,48	44,62	9,58	9,33	<b>90,67</b>
2014-15	2,78	9,6	36,59	41,67	7,43	12,44	<b>87,56</b>
2015-16	0,5	4,38	32,69	47,37	12,24	4,99	<b>95,01</b>
2016-17	1,08	4,31	32,35	50,04	12,22	5,39	<b>94,61</b>
2017-18	1,98	5,38	29,20	46,58	16,86	7,36	<b>92,64</b>
2018-19	1,05	3,32	29,01	51,00	15,61	4,37	<b>95,63</b>
2019-20	<b>1,16</b>	<b>3,12</b>	<b>26,94</b>	<b>51,24</b>	<b>17,54</b>	<b>4,28</b>	<b>95,72</b>

## 12.º ano

Ano Letivo	1 a 7	8 a 9	10 a 13	14 a 17	18 a 20	% Negativas	% Positivas
2009-10	1,09	4,73	28,57	50,79	14,83	5,81	<b>94,19</b>
2010-11	0,86	3,94	25,26	55,21	14,73	4,81	<b>95,19</b>
2011-12	1,02	5,63	29,67	50,81	12,87	6,65	<b>93,35</b>
2012-13	0,83	3,55	28,41	53,67	13,54	4,38	<b>95,62</b>
2013-14	0,67	4,01	27,32	47,14	20,86	4,68	<b>95,32</b>
2014-15	1,41	3,63	27,04	50,74	17,11	5,04	<b>94,96</b>
2015-16	0,94	2,83	22,43	50,43	15,58	3,85	<b>96,15</b>
2016-17	0,71	2,36	24,51	49,65	22,78	3,06	<b>96,94</b>
2017-18	0,28	4,01	22,67	48,13	24,91	4,29	<b>95,71</b>
2018-19	0,72	2,31	19,47	50,44	27,06	3,03	<b>96,97</b>
2019-20	<b>0,15</b>	<b>1,45</b>	<b>17,13</b>	<b>52,45</b>	<b>28,82</b>	<b>1,61</b>	<b>98,39</b>

## Taxas de sucesso por disciplina dos anos letivos 2009 a 2020 (2.º Período):

## 10.º ano

Disciplina	2009/10	2010/11	2011/12	2012/13	2013/14	2014/15	2015/16	2016/17	2017/18	2018/19	2019/20
BLG	95,65	95,40	98,44	99,42	94,03	97,53	79,74	88,96	87,50	95,73	<b>89,29</b>
Desenho A	100,00	96,55	87,50	96,15	100,00	93,10	100	100,00	96,43	96,30	<b>95,24</b>
Economia A	100,00	98,18	100,00	94,55	100,00	94,64	95,62	91,07	98,21	96,43	<b>91,07</b>
Educação Física	100,00	99,64	100,00	100,00	100,00	99,63	100,00	100,00	100,00	100,00	<b>100,00</b>
EMR	100,00	100,00	100,00	100,00	100,00	100,00	100,00	100,00	100,00	100,00	<b>100,00</b>
Filosofia	94,47	93,80	92,67	94,22	95,36	93,43	76,77	90,22	92,67	87,91	<b>87,36</b>
FQA	91,98	91,89	89,20	93,91	80,65	84,29	64,97	84,90	76,06	81,96	<b>86,84</b>
Geografia A	100,00	93,02	95,65	100,00	100,00	100,00	100,00	100,00	96,43	100,00	<b>98,21</b>
GDA	84,91	65,79	73,81	90,20	97,83	68,42	65,38	69,81	63,64	69,09	<b>90,14</b>
Inglês	94,06	89,96	90,33	97,11	95,40	93,48	92,94	91,08	95,24	95,60	<b>93,68</b>
Matemática A	83,68	74,49	76,98	87,30	79,34	82,26	79,48	83,06	78,37	88,26	<b>91,06</b>
Matemática B	57,14	90,00	70,83	64,00	69,57	57,14	43,48	48,00	37,04	55,56	<b>58,33</b>
Português	96,76	97,46	100,00	98,91	98,74	96,70	90,31	94,53	88,73	96,43	<b>96,74</b>

## 11.º ano

Disciplina	2009/10	2010/11	2011/12	2012/13	2013/14	2014/15	2015/16	2016/17	2017/18	2018/19	2019/20
BLG	97,02	98,59	96,93	96,69	94,64	91,41	98,66	95,69	96,50	95,77	<b>97,53</b>
Desenho A	97,44	100,00	100,00	100,00	100,00	95,83	100,00	100,00	100,00	100,00	<b>95,65</b>
Economia A	97,92	96,30	90,70	100,00	94,44	96,30	98,04	97,67	96,36	96,15	<b>96,43</b>
Educação Física	100,00	100,00	100,00	99,64	100,00	100,00	100,00	100,00	100,00	100,00	<b>100,00</b>
Filosofia	95,41	94,42	91,87	90,81	94,68	85,96	95,63	95,34	93,90	92,68	<b>94,03</b>
FQA	84,69	89,39	77,96	75,89	84,16	78,44	89,53	87,42	89,94	91,01	<b>92,75</b>
Geografia A	100,00	96,43	95,12	100,00	96,55	96,43	96,43	100,00	100,00	100,00	<b>100,00</b>
GDA	76,00	97,92	83,87	94,44	80,43	71,74	84,09	87,50	92,68	95,00	<b>75,56</b>
Inglês	96,01	98,58	98,33	96,03	96,28	93,48	98,78	99,49	96,01	98,79	<b>98,13</b>
Matemática A	82,98	77,39	76,58	86,15	81,85	85,92	94,32	83,98	82,98	89,19	<b>90,98</b>
Matemática B	73,68	90,91	66,67	53,33	73,91	57,69	76,19	80,00	73,68	76,19	<b>83,33</b>
Português	97,50	92,27	97,64	96,81	93,70	96,49	98,80	98,47	97,50	98,82	<b>99,25</b>



## 12.º ano

Disciplina	2009/10	2010/11	2011/12	2012/13	2013/14	2014/15	2015/16	2016/17	2017/18	2018/19	2019/20
Aplicações Inf. B	N/E	100,00	100,00	100,00	100,00	100,00	100,00	100,00	100,00	100,00	<b>100,00</b>
Biologia	100,00	100,00	100,00	100,00	100,00	100,00	100,00	100,00	100,00	100,00	<b>100,00</b>
Desenho A	100,00	100,00	92,31	100,00	100,00	100,00	100,00	100,00	100,00	100,00	<b>100,00</b>
Economia C	94,44	100,00	N/E	100,00	100,00	100,00	100,00	100,00	100,00	98,25	<b>98,08</b>
Educação Física	100,00	100,00	100,00	100,00	99,62	100,00	100,00	100,00	100,00	99,60	<b>100,00</b>
Física	92,31	100,00	95,35	95,35	100,00	97,78	97,62	91,07	98,18	97,37	<b>96,67</b>
Geografia C	100,00	100,00	92,00	100,00	100,00	100,00	100,00	100,00	100,00	100,00	<b>100,00</b>
Matemática A	90,10	91,88	86,74	89,47	87,14	84,40	88,66	89,54	81,77	89,19	<b>92,89</b>
Oficina de Artes	100,00	100,00	100,00	100,00	89,47	100,00	100,00	100,00	100,00	100,00	<b>100,00</b>
Oficina Mult. B	100,00	100,00	100,00	100,00	100,00	100,00	100,00	100,00	100,00	100,00	<b>100,00</b>
Português	99,02	98,13	98,27	99,59	96,63	97,36	99,08	98,02	95,52	96,77	<b>99,19</b>
Psicologia B	100,00	100,00	97,30	100,00	100,00	100,00	100,00	94,55	100,00	100,00	<b>100,00</b>

Nota: N/E – Não existente

## Resultados por disciplina e turma - 2019/20

## Aplicações Informáticas B

Ano	Turma	AM	MT	EF	TR	Total Positivas	Média	% Positivas	1 - 7	8 - 9	10 - 13	14 - 17	18 - 20
12.º	A	0	0	0	1	30	18,27	100,00	0	0	0	6	24
12.º	B	0	1	0	0	24	18,08	100,00	0	0	0	6	18
12.º	D	0	0	0	0	26	19,12	100,00	0	0	0	0	26
12.º	E	1	0	0	0	23	18,26	100,00	0	0	0	8	15
12.º	G	0	0	0	0	28	18,07	100,00	0	0	0	6	22

## Biologia

Ano	Turma	AM	MT	EF	TR	Total Positivas	Média	% Positivas	1 - 7	8 - 9	10 - 13	14 - 17	18 - 20
12.º	B	1	1	0	0	21	15,52	100,00	0	0	3	15	3
12.º	C	1	0	0	0	17	16,12	100,00	0	0	2	11	4
12.º	E	1	0	0	0	24	16,13	100,00	0	0	5	10	9
12.º	F	0	0	0	0	20	16,20	100,00	0	0	2	14	4
12.º	G	0	0	0	0	28	15,86	100,00	0	0	4	16	8

## Biologia e Geologia

Ano	Turma	AM	MT	EF	TR	Total Positivas	Média	% Positivas	1 - 7	8 - 9	10 - 13	14 - 17	18 - 20
10.º	C	0	1	0	0	28	12,68	100,00	0	0	19	9	0
10.º	D	0	0	0	1	22	12,00	78,57	2	4	13	6	3
10.º	E	0	1	0	0	24	12,68	85,71	1	3	14	10	0
10.º	F	0	0	0	1	26	12,46	92,86	0	2	18	7	1
10.º	G	0	0	0	0	25	12,36	89,29	0	3	17	8	0
11.º	B	2	0	0	0	26	14,00	100,00	0	0	12	11	3
11.º	C	0	0	0	0	28	14,25	100,00	0	0	11	15	2
11.º	D	0	0	0	0	26	12,96	92,86	0	2	15	10	1
11.º	E	0	0	0	0	25	13,37	92,59	0	2	10	14	1
11.º	F	0	2	1	0	25	13,60	100,00	0	0	13	10	2
11.º	G	0	0	0	0	28	14,32	100,00	0	0	9	18	1

## Desenho

Ano	Turma	AM	MT	EF	TR	Total Positivas	Média	% Positivas	1 - 7	8 - 9	10 - 13	14 - 17	18 - 20
10.º	J	2	2	0	1	20	13,90	95,24	0	1	7	12	1
11.º	J	0	0	0	2	22	14,91	95,65	0	1	5	12	5
12.º	J	0	1	0	2	20	16,10	100,00	0	0	3	10	7

## Economia A

Ano	Turma	AM	MT	EF	TR	Total Positivas	Média	% Positivas	1 - 7	8 - 9	10 - 13	14 - 17	18 - 20
10.º	H	0	0	0	1	25	12,61	89,29	1	2	15	7	3
10.º	I	0	0	0	0	26	13,61	92,86	0	2	14	9	3
11.º	H	0	1	0	0	27	14,33	100,00	0	0	10	15	2
11.º	I	1	0	0	0	27	12,34	93,10	0	2	18	8	1

## Economia C

Ano	Turma	AM	MT	EF	TR	Total Positivas	Média	% Positivas	1 - 7	8 - 9	10 - 13	14 - 17	18 - 20
12.º	H	0	0	0	0	26	17,42	100,00	0	0	0	13	13
12.º	I	1	0	0	0	25	17,19	96,15	0	1	2	6	17

## Educação Física

Ano	Turma	AM	MT	EF	TR	Total Positivas	Média	% Positivas	1 - 7	8 - 9	10 - 13	14 - 17	18 - 20
10.º	A	0	1	0	0	29	16,34	100,00	0	0	4	14	11
10.º	B	0	3	0	1	28	17,07	100,00	0	0	2	14	12
10.º	C	1	2	0	0	27	17,00	100,00	0	0	0	17	10
10.º	D	0	0	0	1	28	16,57	100,00	0	0	0	20	8
10.º	E	0	1	0	0	28	16,43	100,00	0	0	1	20	7
10.º	F	0	0	0	1	27	16,37	100,00	0	0	0	23	4
10.º	G	0	0	0	0	28	16,29	100,00	0	0	0	21	7
10.º	H	0	0	0	1	28	16,25	100,00	0	0	0	25	3
10.º	I	1	0	0	0	27	17,04	100,00	0	0	0	16	11
10.º	J	3	2	0	1	26	14,96	100,00	0	0	4	20	2
11.º	A	0	0	0	0	25	17,40	100,00	0	0	0	13	12
11.º	B	0	0	0	0	29	16,55	100,00	0	0	1	19	9
11.º	C	0	0	0	0	28	17,71	100,00	0	0	0	10	18
11.º	D	0	0	0	0	28	16,86	100,00	0	0	1	21	6
11.º	E	0	0	0	0	27	16,48	100,00	0	0	1	17	9
11.º	F	0	2	1	0	25	17,12	100,00	0	0	0	14	11
11.º	G	0	0	0	0	28	17,14	100,00	0	0	0	17	11
11.º	H	0	1	0	0	28	16,43	100,00	0	0	0	24	4
11.º	I	0	0	0	0	30	16,13	100,00	0	0	0	25	5
11.º	J	0	0	0	2	23	16,09	100,00	0	0	0	20	3
12.º	A	0	0	0	1	30	17,40	100,00	0	0	0	18	12
12.º	B	0	1	0	0	26	16,35	100,00	0	0	3	15	8
12.º	C	0	0	0	0	19	16,63	100,00	0	0	0	16	3
12.º	D	0	0	0	0	27	16,78	100,00	0	0	0	23	4
12.º	E	1	0	0	0	23	16,61	100,00	0	0	0	17	6
12.º	F	0	0	0	0	24	16,29	100,00	0	0	0	22	2
12.º	G	0	0	0	0	30	17,00	100,00	0	0	1	15	14
12.º	H	0	0	0	0	26	16,92	100,00	0	0	0	19	7
12.º	I	1	0	0	0	26	16,65	100,00	0	0	0	22	4
12.º	J	0	1	0	2	21	17,24	100,00	0	0	0	15	6

## Educação Moral Religiosa Católica

Ano	Turma	AM	MT	EF	TR	Total Positivas	Média	% Positivas	1 - 7	8 - 9	10 - 13	14 - 17	18 - 20
10.º	A	3	0	0	0	3	19,00	100,00	0	0	0	0	3
10.º	B	0	0	0	0	2	18,00	100,00	0	0	0	0	2
10.º	C	2	1	0	0	2	19,00	100,00	0	0	0	0	2
10.º	D	0	0	0	0	1	19,00	100,00	0	0	0	0	1
10.º	J	0	0	0	0	2	18,00	100,00	0	0	0	1	1

## Filosofia

Ano	Turma	AM	MT	EF	TR	Total Positivas	Média	% Positivas	1 - 7	8 - 9	10 - 13	14 - 17	18 - 20
10.º	A	0	1	0	0	25	15,04	100,00	0	0	4	18	3
10.º	B	0	3	0	1	23	14,72	92,00	0	2	5	14	4
10.º	C	1	2	0	0	26	13,48	96,30	0	1	12	14	0
10.º	D	0	0	0	1	25	13,89	89,29	0	3	10	10	5
10.º	E	0	1	0	0	26	12,96	92,86	0	2	16	6	4
10.º	F	0	0	0	1	28	13,82	100,00	0	0	14	12	2
10.º	G	0	0	0	0	22	12,21	78,57	4	2	12	8	2
10.º	H	1	0	0	1	20	12,15	74,07	1	6	12	6	2
10.º	I	1	0	0	0	25	13,85	92,59	0	2	10	13	2
10.º	J	2	2	0	1	15	10,65	57,69	5	6	11	3	1
11.º	A	0	0	0	0	25	14,08	100,00	0	0	10	14	1
11.º	B	0	0	0	0	24	13,96	85,71	0	4	11	8	5
11.º	C	0	0	0	0	27	14,61	96,43	0	1	7	17	3
11.º	D	0	0	0	0	27	15,67	100,00	0	0	4	17	6
11.º	E	1	0	0	0	26	13,78	96,30	0	1	12	10	4
11.º	F	0	2	1	0	23	14,52	92,00	0	2	4	14	5
11.º	G	0	0	0	0	28	16,00	100,00	0	0	3	18	7
11.º	H	0	1	0	0	25	13,79	89,29	0	3	10	10	5
11.º	I	0	0	0	0	27	13,53	90,00	0	3	13	12	2
11.º	J	0	0	0	2	20	12,41	90,91	1	1	12	8	0

## Física

Ano	Turma	AM	MT	EF	TR	Total Positivas	Média	% Positivas	1 - 7	8 - 9	10 - 13	14 - 17	18 - 20
12.º	A	0	0	0	1	28	16,27	93,33	0	2	1	13	14
12.º	D	1	0	0	0	30	15,93	100,00	0	0	5	15	10

## Física e Química A

Ano	Turma	AM	MT	EF	TR	Total Positivas	Média	% Positivas	1 - 7	8 - 9	10 - 13	14 - 17	18 - 20
10.º	A	0	1	0	0	24	13,48	96,00	0	1	10	12	2
10.º	B	0	3	0	1	23	14,48	92,00	0	2	9	10	4
10.º	C	0	2	0	0	28	13,64	100,00	0	0	15	11	2
10.º	D	0	0	0	1	20	12,07	71,43	1	7	9	9	2
10.º	E	0	1	0	0	20	11,68	71,43	1	7	14	5	1
10.º	F	0	0	0	1	28	13,75	100,00	0	0	13	13	2
10.º	G	0	0	0	0	22	12,75	78,57	0	6	9	12	1
11.º	A	0	0	0	0	28	13,79	100,00	0	0	11	15	2
11.º	B	2	0	0	0	22	12,93	81,48	5	0	8	9	5
11.º	C	0	0	0	0	28	13,83	96,55	0	1	10	15	3
11.º	D	0	0	0	0	26	13,76	89,66	0	3	12	11	3
11.º	E	1	0	0	0	23	13,04	88,46	0	3	12	9	2
11.º	F	0	2	1	0	24	13,50	92,31	0	2	11	12	1
11.º	G	0	0	0	0	28	15,00	100,00	0	0	7	17	4

## Geografia A

Ano	Turma	AM	MT	EF	TR	Total Positivas	Média	% Positivas	1 - 7	8 - 9	10 - 13	14 - 17	18 - 20
10.º	H	0	0	0	1	27	14,71	96,43	0	1	6	17	4
10.º	I	0	0	0	0	28	15,36	100,00	0	0	5	21	2
11.º	H	0	1	0	0	27	15,04	100,00	0	0	6	19	2
11.º	I	0	0	0	0	30	14,97	100,00	0	0	9	17	4

## Geografia C

Ano	Turma	AM	MT	EF	TR	Total Positivas	Média	% Positivas	1 - 7	8 - 9	10 - 13	14 - 17	18 - 20
12.º	H	0	0	0	0	27	16,11	100,00	0	0	2	19	6
12.º	I	1	0	0	0	26	15,65	100,00	0	0	4	19	3

## Geometria Descritiva A

Ano	Turma	AM	MT	EF	TR	Total Positivas	Média	% Positivas	1 - 7	8 - 9	10 - 13	14 - 17	18 - 20
10.º	A	0	1	0	0	23	14,92	92,00	1	1	4	15	4
10.º	B	0	3	0	1	24	15,64	96,00	0	1	6	7	11
10.º	J	1	2	0	1	17	12,00	80,95	2	2	9	6	2
11.º	A	1	0	0	0	24	16,33	100,00	0	0	5	9	10
11.º	J	0	0	0	1	10	10,62	47,62	6	5	2	6	2

## Inglês (bienal)

Ano	Turma	AM	MT	EF	TR	Total Positivas	Média	% Positivas	1 - 7	8 - 9	10 - 13	14 - 17	18 - 20
10.º	A	0	1	0	0	25	16,76	100,00	0	0	1	15	9
10.º	B	0	3	0	1	24	16,64	96,00	0	1	2	9	13
10.º	C	1	2	0	0	25	15,41	92,59	1	1	4	14	7
10.º	D	0	0	0	1	26	14,71	92,86	0	2	8	10	8
10.º	E	0	1	0	0	27	14,61	96,43	0	1	10	7	10
10.º	F	0	0	0	1	28	15,50	100,00	0	0	7	15	6
10.º	G	0	0	0	0	26	15,04	92,86	0	2	6	15	5
10.º	H	0	0	0	1	24	13,82	85,71	0	4	9	10	5
10.º	I	0	0	0	0	27	15,64	96,43	0	1	6	15	6
10.º	J	4	2	0	1	20	14,13	83,33	2	2	7	6	7
11.º	A	0	0	0	0	25	16,00	100,00	0	0	4	10	11
11.º	B	0	0	0	0	27	15,32	96,43	0	1	8	8	11
11.º	C	0	0	0	0	27	15,82	96,43	0	1	3	17	7
11.º	D	0	0	0	0	26	16,85	100,00	0	0	1	16	9
11.º	E	0	0	0	0	27	16,00	100,00	0	0	4	14	9
11.º	F	0	2	1	0	25	15,96	100,00	0	0	6	9	10
11.º	G	0	0	0	0	28	16,57	100,00	0	0	4	9	15
11.º	H	0	1	0	0	28	15,71	100,00	0	0	8	13	7
11.º	I	0	0	0	0	28	14,03	93,33	0	2	8	16	4
11.º	J	0	0	0	2	21	14,00	95,45	1	0	9	10	2

## Matemática A

Ano	Turma	AM	MT	EF	TR	Total Positivas	Média	% Positivas	1 - 7	8 - 9	10 - 13	14 - 17	18 - 20
10.º	A	0	1	0	0	25	15,56	100,00	0	0	7	11	7
10.º	B	0	3	0	1	23	15,04	92,00	0	2	6	9	8
10.º	C	0	2	0	0	24	13,71	85,71	1	3	7	14	3
10.º	D	0	0	0	1	26	14,39	92,86	0	2	13	3	10
10.º	E	0	1	0	0	22	12,82	78,57	3	3	11	5	6
10.º	F	0	0	0	1	28	13,82	100,00	0	0	16	9	3
10.º	G	0	0	0	0	25	15,50	89,29	0	3	6	8	11
10.º	H	0	0	0	1	23	12,32	82,14	0	5	15	3	5
10.º	I	0	0	0	0	28	14,89	100,00	0	0	5	21	2
11.º	A	0	0	0	0	21	13,54	80,77	0	5	6	12	3
11.º	B	1	0	0	0	20	13,36	80,00	2	3	7	7	6
11.º	C	0	0	0	0	28	16,39	100,00	0	0	6	12	10
11.º	D	1	0	0	0	26	14,11	96,30	0	1	11	11	4
11.º	E	2	0	0	0	21	13,00	77,78	3	3	8	8	5
11.º	F	0	2	1	0	25	14,16	100,00	0	0	12	8	5
11.º	G	0	0	0	0	27	15,14	96,43	0	1	4	17	6

Ano	Turma	AM	MT	EF	TR	Total Positivas	Média	% Positivas	1 - 7	8 - 9	10 - 13	14 - 17	18 - 20
11.º	H	0	1	0	0	27	13,34	93,10	1	1	14	10	3
11.º	I	1	0	0	0	27	13,83	93,10	0	2	13	11	3
12.º	A	0	0	0	1	28	14,90	93,33	1	1	4	19	5
12.º	B	1	1	0	0	23	14,13	100,00	0	0	10	8	5
12.º	C	0	1	0	0	21	12,90	100,00	0	0	11	9	1
12.º	D	0	0	0	0	28	15,89	100,00	0	0	8	9	11
12.º	E	1	1	0	0	23	14,56	92,00	0	2	8	8	7
12.º	F	1	0	0	0	17	14,42	89,47	0	2	6	5	6
12.º	G	0	0	0	0	24	13,85	88,89	0	3	11	9	4
12.º	H	0	0	0	1	24	12,63	88,89	0	3	15	8	1
12.º	I	1	1	0	0	21	12,92	84,00	1	3	11	9	1

### Matemática B

Ano	Turma	AM	MT	EF	TR	Total Positivas	Média	% Positivas	1 - 7	8 - 9	10 - 13	14 - 17	18 - 20
10.º	J	2	2	0	1	14	10,29	58,33	5	5	10	2	2
11.º	J	0	0	0	1	15	12,83	83,33	2	1	6	9	0

### Oficina de Artes

Ano	Turma	AM	MT	EF	TR	Total Positivas	Média	% Positivas	1 - 7	8 - 9	10 - 13	14 - 17	18 - 20
12.º	J	0	1	0	2	20	15,60	100,00	0	0	3	13	4

### Oficina Multimédia B

Ano	Turma	AM	MT	EF	TR	Total Positivas	Média	% Positivas	1 - 7	8 - 9	10 - 13	14 - 17	18 - 20
12.º	J	0	1	0	2	20	17,90	100,00	0	0	0	5	15

## Português

Ano	Turma	AM	MT	EF	TR	Total Positivas	Média	% Positivas	1 - 7	8 - 9	10 - 13	14 - 17	18 - 20
10.º	A	0	1	0	0	28	14,14	100,00	0	0	10	18	0
10.º	B	0	3	0	1	24	13,76	96,00	0	1	8	15	1
10.º	C	1	2	0	0	27	13,30	100,00	0	0	15	12	0
10.º	D	0	0	0	1	25	13,82	89,29	0	3	9	15	1
10.º	E	0	1	0	0	28	14,71	100,00	0	0	8	16	4
10.º	F	0	0	0	1	28	13,54	100,00	0	0	18	9	1
10.º	G	0	0	0	0	26	13,46	92,86	0	2	11	13	2
10.º	H	0	0	0	1	26	13,18	92,86	0	2	15	9	2
10.º	I	0	0	0	0	28	14,46	100,00	0	0	7	19	2
10.º	J	1	2	0	1	27	12,64	96,43	0	1	19	8	0
11.º	A	0	0	0	0	25	14,92	100,00	0	0	7	15	3
11.º	B	1	0	0	0	27	14,30	100,00	0	0	10	15	2
11.º	C	0	0	0	0	28	14,86	100,00	0	0	6	20	2
11.º	D	0	0	0	0	28	14,96	100,00	0	0	5	21	2
11.º	E	0	0	0	0	27	13,81	100,00	0	0	9	18	0
11.º	F	0	2	1	0	25	14,52	100,00	0	0	7	17	1
11.º	G	0	0	0	0	28	15,75	100,00	0	0	2	23	3
11.º	H	0	1	0	0	28	15,43	100,00	0	0	2	23	3
11.º	I	0	0	0	0	30	12,37	100,00	0	0	24	6	0
11.º	J	0	0	0	2	20	12,50	90,91	1	1	13	7	0
12.º	A	0	0	0	1	30	15,07	100,00	0	0	4	24	2
12.º	B	2	1	0	0	23	14,48	100,00	0	0	8	13	2
12.º	C	0	0	0	0	19	15,79	100,00	0	0	2	15	2
12.º	D	0	0	0	0	27	13,67	100,00	0	0	12	14	1
12.º	E	1	0	0	0	23	14,09	100,00	0	0	8	14	1
12.º	F	0	0	0	0	24	16,00	100,00	0	0	5	12	7
12.º	G	0	0	0	0	28	15,14	100,00	0	0	7	17	4
12.º	H	0	0	0	1	26	14,07	96,30	0	1	10	16	0
12.º	I	1	0	0	0	26	13,65	100,00	0	0	12	14	0
12.º	J	0	1	0	2	20	12,86	95,24	0	1	11	9	0

## Psicologia B

Ano	Turma	AM	MT	EF	TR	Total Positivas	Média	% Positivas	1 - 7	8 - 9	10 - 13	14 - 17	18 - 20
12.º	C	0	0	0	0	21	15,24	100,00	0	0	4	13	4
12.º	F	0	0	0	0	21	17,67	100,00	0	0	0	8	13



## Taxas de sucesso e médias por disciplina:

## 10.º ano

Disciplina	Média	% Negativas	% Positivas	Taxa de Sucesso $\geq$ 85% *
Biologia e Geologia	12,44	10,71	89,29	
Desenho A	13,90	4,76	95,24	
Economia A	13,11	8,93	91,07	
Educação Física	16,44	0,00	100,00	✓
Educação Moral e Religiosa	18,60	0,00	100,00	✓
Filosofia	13,26	12,64	87,36	✓
Física e Química A	13,09	13,16	86,84	
Geografia A	15,04	1,79	98,21	
Geometria Descritiva A	14,31	9,86	90,14	
Inglês	15,21	6,32	93,68	✓
Matemática A	14,20	8,94	91,06	
Matemática B	10,29	41,67	58,33	
Português	13,70	3,26	96,74	

## 11.º ano

Disciplina	Média	% Negativas	% Positivas	Taxa de Sucesso $\geq$ 85% *
Biologia e Geologia	13,75	2,47	97,53	
Desenho A	14,91	4,35	95,65	
Economia A	13,30	3,57	96,43	
Educação Física	16,79	0,00	100,00	✓
Filosofia	14,26	5,97	94,03	✓
Física e Química A	13,70	7,25	92,75	
Geografia A	15,00	0,00	100,00	
Geometria Descritiva A	13,67	24,44	75,56	
Inglês	15,63	1,87	98,13	✓
Matemática A	14,11	9,02	90,98	
Matemática B	12,83	16,67	83,33	
Português	14,36	0,75	99,25	

## 12.º ano

Disciplina	Média	% Negativas	% Positivas	Taxa de Sucesso $\geq$ 85% *
Aplicações Informáticas B	18,36	0,00	100,00	✓
Biologia	15,95	0,00	100,00	✓
Desenho A	16,10	0,00	100,00	
Economia C	17,31	1,92	98,08	✓
Educação Física	16,80	0,00	100,00	✓
Física	16,10	3,33	96,67	✓
Geografia C	15,89	0,00	100,00	✓
Matemática A	14,06	7,11	92,89	
Oficina de Artes	15,60	0,00	100,00	✓
Oficina Multimédia B	17,90	0,00	100,00	✓
Português	14,48	0,81	99,19	
Psicologia B	16,45	0,00	100,00	✓

\*Meta quantitativa para disciplinas sem exame nacional (Projeto Educativo do AEDS)

## Insucesso e Qualidade do sucesso por disciplina:

## 10.º ano

Disciplina	Insucesso (1-9 valores)		Qualidade do Sucesso (14-20 valores)	
	N.º alunos	%	N.º alunos	%
Biologia e Geologia	15	10,71	44	31,43
Desenho A	1	4,76	13	61,90
Economia A	5	8,93	22	39,29
Educação Física	0	0,00	265	96,01
Educação Moral e Religiosa	0	0,00	10	100,00
Filosofia	34	12,64	129	47,96
Física e Química A	25	13,16	86	45,26
Geografia A	1	1,79	44	78,57
Geometria Descritiva A	7	9,86	45	63,38
Inglês	17	6,32	192	71,38
Matemática A	22	8,94	138	56,10
Matemática B	10	41,67	4	16,67
Português	9	3,26	147	53,26

## 11.º ano

Disciplina	Insucesso (1-9 valores)		Qualidade do Sucesso (14-20 valores)	
	N.º alunos	%	N.º alunos	%
Biologia e Geologia	4	2,47	88	54,32
Desenho A	1	4,35	17	73,91
Economia A	2	3,57	26	46,43
Educação Física	0	0,00	268	98,89
Filosofia	16	5,97	166	61,94
Física e Química A	14	7,25	108	55,96
Geografia A	0	0,00	42	73,68
Geometria Descritiva A	11	24,44	27	60,00
Inglês	5	1,87	207	77,53
Matemática A	22	9,02	141	57,79
Matemática B	3	16,67	9	50,00
Português	2	0,75	181	67,54

## 12.º ano

Disciplina	Insucesso (1-9 valores)		Qualidade do Sucesso (14-20 valores)	
	N.º alunos	%	N.º alunos	%
Aplicações Informáticas B	0	0,00	131	100,00
Biologia	0	0,00	94	85,45
Desenho A	0	0,00	17	85,00
Economia C	1	1,92	49	94,23
Educação Física	0	0,00	248	98,41
Física	2	3,33	52	86,67
Geografia C	0	0,00	47	88,68
Matemática A	16	7,11	125	55,56
Oficina de Artes	0	0,00	17	85,00
Oficina Multimédia B	0	0,00	20	100,00
Português	2	0,81	167	67,34
Psicologia B	0	0,00	38	90,48

**Indicadores estatísticos por turma:***Média, moda, desvio padrão, mínima e máxima (expressa em valores)**10.º ano*

	A	B	C	D	E	F	G	H	I	J	Global
Média	15,13	15,18	14,21	13,95	13,70	14,17	13,94	13,58	14,97	13,25	14,21
Moda	15,00	15,00	16,00	18,00	16,00	13,00	14,00	11,00	16,00	12,00	15,00
Desvio padrão	2,49	2,99	2,71	3,45	3,28	2,55	3,20	3,10	2,41	3,46	3,05
Mínima	6,00	9,00	7,00	7,00	6,00	9,00	7,00	7,00	9,00	5,00	5,00
Máxima	20,00	20,00	19,00	20,00	19,00	20,00	20,00	20,00	20,00	20,00	20,00

*11.º ano*

	A	B	C	D	E	F	G	H	I	J	Global
Média	15,11	14,41	15,35	15,04	14,22	14,76	15,70	14,86	13,89	13,44	14,70
Moda	17,00	16,00	15,00	17,00	16,00	18,00	17,00	16,00	13,00	15,00	16,00
Desvio padrão	2,91	3,29	2,54	2,72	3,05	2,70	2,25	2,62	2,57	3,47	2,89
Mínima	8,00	4,00	8,00	8,00	6,00	9,00	8,00	7,00	8,00	3,00	3,00
Máxima	20,00	20,00	20,00	20,00	19,00	20,00	20,00	20,00	20,00	19,00	20,00

*12.º ano*

	A	B	C	D	E	F	G	H	I	J	Global
Média	16,38	15,62	15,27	16,25	15,91	16,11	15,92	15,41	15,23	15,93	15,83
Moda	19,00	16,00	16,00	19,00	17,00	17,00	18,00	17,00	16,00	17,00	17,00
Desvio padrão	2,52	2,44	2,33	2,64	2,78	2,56	2,56	2,60	2,76	2,56	2,60
Mínima	6,00	10,00	10,00	10,00	9,00	8,00	8,00	8,00	7,00	8,00	6,00
Máxima	20,00	20,00	19,00	20,00	20,00	20,00	19,00	19,00	20,00	20,00	20,00

**Médias por turma e avaliação do comportamento:***10.º ano*

Turmas	A	B	C	D	E	F	G	H	I	J	Global Ano
Média	15,13	15,18	14,21	13,95	13,70	14,17	13,94	13,58	14,97	13,25	14,21
Comportamento	S	B	B	B	S	S	S	NS	S	S	S

*11.º ano*

Turmas	A	B	C	D	E	F	G	H	I	J	Global Ano
Média	15,11	14,41	15,35	15,04	14,22	14,76	15,70	14,86	13,89	13,44	14,70
Comportamento	B	B	B	NS	B	S	B	S	S	B	B

*12.º ano*

Turmas	A	B	C	D	E	F	G	H	I	J	Global Ano
Média	16,38	15,62	15,27	16,25	15,91	16,11	15,92	15,41	15,23	15,93	15,83
Comportamento	B	MB	MB	B	B	MB	B	S	S	MB	B

NS – Não Satisfatório/ S – Satisfatório / B – Bom / MB – Muito Bom

**Distribuição das negativas por turma:***10.º ano*

TURMA	0 negativas		1 negativa		2 negativas		3 negativas		4 negativas		5 negativas		Mais de 5 negativas		N.º alunos
	%	Nº	%	Nº	%	Nº	%	Nº	%	Nº	%	Nº	%	Nº	
A	93,10	27	3,45	1	3,45	1									29
B	82,14	23	3,57	1	14,29	4									28
C	85,71	24	7,14	2	3,57	1	3,57	1							28
D	67,86	19	14,29	4	7,14	2					7,14	2	3,57	1	28
E	67,86	19	7,14	2	10,71	3	10,71	3	3,57	1					28
F	92,86	26	7,14	2											28
G	71,43	20	14,29	4	3,57	1					7,14	2	3,57	1	28
H	60,71	17	17,86	5	14,29	4			3,56	1	3,57	1			28
I	85,71	24	10,71	3	3,57	1									28
J	53,33	16	16,67	5	10,00	3	16,67	5			3,33	1			30
Global	75,97	215	10,25	29	7,07	20	3,18	9	0,71	2	2,12	6	0,71	2	283

## 11.º ano

TURMA	0 negativas		1 negativa		2 negativas		3 negativas		4 negativas		5 negativas		Mais de 5 negativas		N.º alunos
	%	Nº	%	Nº	%	Nº	%	Nº	%	Nº	%	Nº	%	Nº	
A	82,76	24	17,24	5											29
B	75,00	24	3,13	1	18,75	6	3,13	1							32
C	93,55	29	3,23	1	3,23	1									31
D	83,33	25	13,33	4	3,33	1									30
E	74,07	20	11,11	3	11,11	3	3,70	1							27
F	88,46	23	7,69	2	3,85	1									26
G	96,43	27	3,57	1											28
H	86,21	25	10,34	3	3,45	1									29
I	83,33	25	6,67	2	6,67	2	3,33	1							30
J	52,17	12	34,78	8	4,35	1					8,70	2			23
Global	82,11	234	10,53	30	5,61	16	1,05	3	0,00	0	0,70	2	0,00	0	285

## 12.º ano

TURMA	0 negativas		1 negativa		2 negativas		3 negativas		4 negativas		5 negativas		Mais de 5 negativas		N.º alunos
	%	Nº	%	Nº	%	Nº	%	Nº	%	Nº	%	Nº	%	Nº	
A	90,32	28	6,45	2	3,23	1									31
B	100,00	28													28
C	100,00	24													24
D	100,00	30													30
E	92,59	25	7,41	2											27
F	92,31	24	7,69	2											26
G	90,00	27	10,00	3											30
H	85,71	24	14,29	4											28
I	82,14	23	17,86	5											28
J	95,65	22	4,35	1											23
Global	92,73	255	6,91	19	0,36	1	0,00	0	0,00	0	0,00	0	0,00	0	275

Alunos com média  $\geq 16,5$  valores (apenas alunos a frequentar todas as disciplinas):

### Distribuição por ano de escolaridade

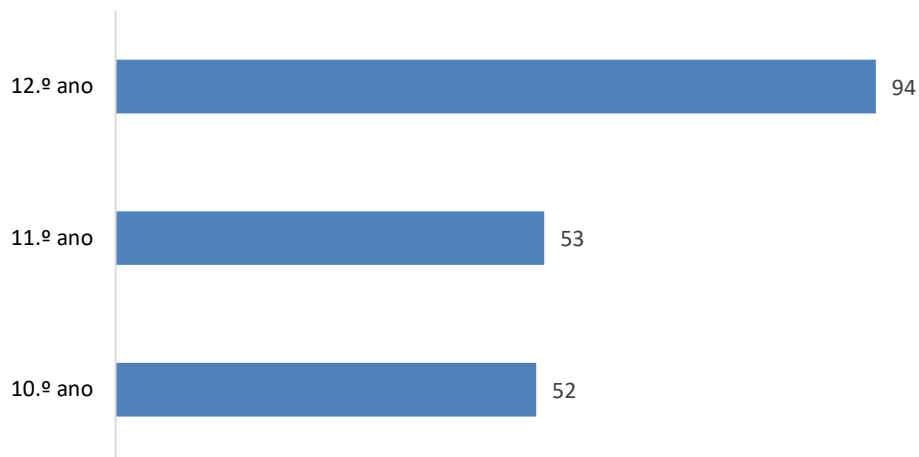

10.º ano

### Distribuição por turma

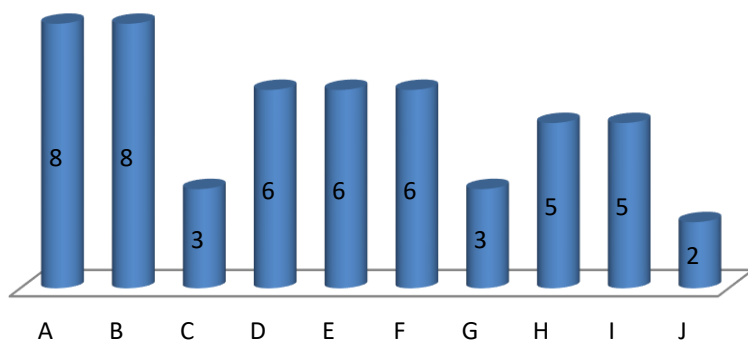

11.º ano

### Distribuição por turma

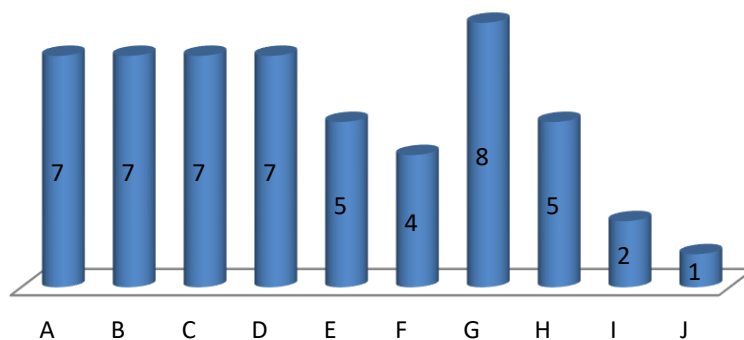

## 12.º ano

## Distribuição por turma

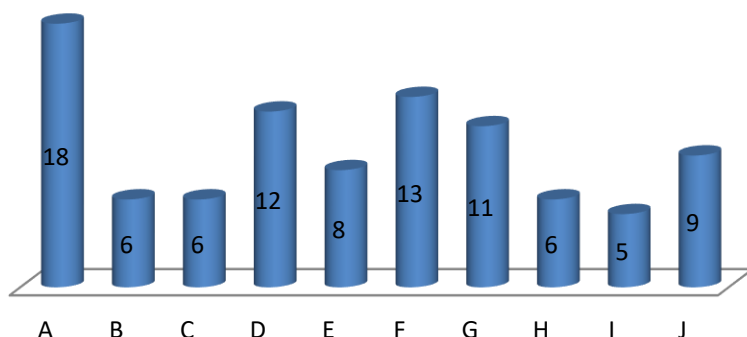

## Conclusão

Este segundo período, 843<sup>1</sup> alunos frequentaram as 30 turmas dos cursos científico-humanísticos, 283 no 10.º ano, 285 no 11.º ano e 275 alunos no 12.º ano. O número de alunos variou entre os 23 e os 32 alunos por turma. E estavam distribuídos por 10 turmas em cada ano, 7 do curso de ciências e tecnologias, 2 do curso de ciências socioeconómicas e 1 do curso de artes visuais.

As taxas de sucesso alcançadas neste período foram de 92,77%, 95,72% e 98,39%, no 10.º, 11.º e 12.º anos, respetivamente. Quando comparadas com o 2.º período do ano letivo transato, verifica-se que este ano os resultados foram, ligeiramente melhores.<sup>2</sup>

As taxas de sucesso por disciplina foram semelhantes, nos três anos, ao ano letivo transato, com exceção no 10.º ano da disciplina de Geometria Descritiva A que teve melhorias significativas, passando de 69,09% para 90,14%. No 11.º ano, esta situação reverteu-se e passou de 95,00% para 75,56%.<sup>3</sup>

Este período, 56,92% do total das disciplinas/turmas<sup>4</sup> apresentou uma taxa de 100% de classificações positivas. A percentagem no 10.º ano foi de 41,33%, no 11.º ano de 57,14% e no 12.º ano de 80%.

<sup>1</sup> v. página 4

<sup>2</sup> v. páginas 5 e 6

<sup>3</sup> v. páginas 7 e 8

<sup>4</sup> v. páginas 8 a 16



As disciplinas com exame nacional apresentaram taxas de sucesso acima dos 85%, com exceção da disciplina de Matemática B no 10.º ano (58,33%). No 11.º ano todas as disciplinas apresentaram taxas de sucesso superiores a 75% e no 12.º ano a 90%.<sup>5</sup>

A meta quantitativa estipulada no Projeto Educativo do Agrupamento para as disciplinas sem exame nacional, taxa de sucesso igual ou superior a 85% de classificações positivas, foi atingida em todas as disciplinas nos três anos de escolaridade.

As médias por disciplina foram superiores a 12 valores, nos três anos, com exceção, no 10.º ano, da disciplina de Matemática B que apresentou uma média de 10,29 valores.

Quanto à qualidade do sucesso<sup>6</sup>, classificações entre 14 e 20 valores, verificou-se que no 10.º ano a percentagem variou entre 16,67% a Matemática B e 96,01% a Educação Física e 100% a Educação Moral e Religiosa. No 11.º ano, a percentagem mais baixa foi da disciplina de Economia A com uma taxa de 46,43% e Educação Física a mais alta, 98,89%. No 12.º ano, Matemática A obteve a percentagem mais baixa e as disciplinas de Aplicações Informáticas B e Oficina Multimédia B as mais altas, 55,56% e 100%, respetivamente.

As médias globais por ano de escolaridade situaram-se entre 14 e 15 valores: 10.º ano, 14,21; 11.º ano, 14,70 e 12.º ano, 15,83 valores. As classificações variaram entre 3 valores, nota mínima, e 20 valores, nota máxima. A moda variou entre 15 e 17 valores.<sup>7</sup>

No 10.º ano, as turmas A e B tiveram as melhores médias, 15,13 e 15,18 valores, respetivamente. O seu comportamento foi avaliado pelos conselhos de turma com “Satisfatório” e “Bom”, respetivamente. No 11.º ano, quatro turmas tiveram médias acima dos 15 valores, as turmas A (15,11 valores), C (15,35 valores), D (15,04 valores) e G (15,70 valores). E foram avaliadas com comportamento “Bom”, com exceção da turma D que teve comportamento “Não Satisfatório”. No 12.º ano, três turmas tiveram médias acima dos 16 valores, as turmas A (16,38 valores), D (16,25 valores) e a F (16,11 valores). As turmas A e D foram avaliadas com “Bom” no comportamento e a turma F com “Muito Bom”.<sup>8</sup>

No que se refere a classificações inferiores a dez valores, 75,97% dos alunos do 10.º ano (215 alunos) não apresentou qualquer negativa, taxa que subiu para 82,11% e 92,73% nos 11.º e 12.º anos, 234 e 255 alunos, respetivamente.<sup>9</sup> No 10.º ano, 19 alunos tiveram três ou mais negativas e no 11.º ano 5 alunos. No 12.º ano, 19 alunos tiveram uma classificação negativa e 1 aluno teve duas classificações negativas.

---

<sup>5</sup> v. páginas 16 e 17

<sup>6</sup> v. páginas 17 e 18

<sup>7</sup> v. página 19

<sup>8</sup> v. página 20

<sup>9</sup> v. páginas 20 e 21

A taxa de alunos que alcançou uma média igual ou superior a 16,5 valores e frequentou todas as disciplinas foi no 10.º ano de 18,37%, no 11.º ano de 18,59% e no 12.º ano de 34,18%.<sup>10</sup> As turmas com um maior número de alunos com estas médias nos 10.º e 11.º anos, 8 alunos, foram as turmas A e B do 10.º ano e a turma G do 11.º ano. Várias turmas do 12.º ano apresentaram valores superiores, a saber, a turma A (18 alunos), D (12 alunos), F (13 alunos), G (11 alunos) e J (9 alunos).

Parabéns a todos por estes desempenhos!

FIM

---

<sup>10</sup> v. páginas 22 e 23