

2018/19

# Resultados da Avaliação Interna Cursos Científico-humanísticos 1.º Período

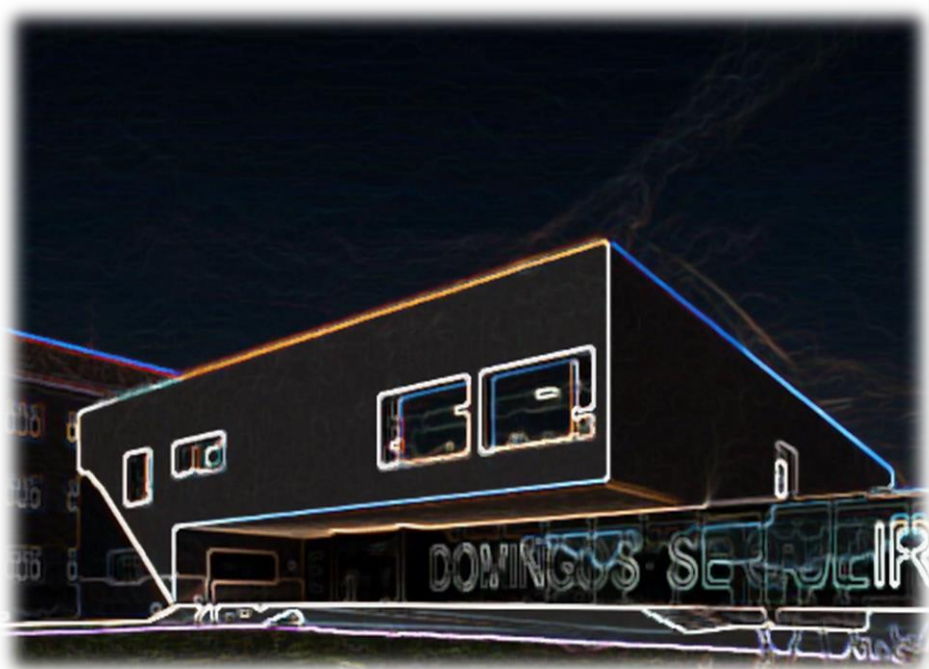

Escola Secundária de Domingos  
Sequeira

## Índice

<b>Introdução</b>	<b>3</b>
<b>População escolar da ESDS:</b>	<b>4</b>
<i>Distribuição de alunos por ano de escolaridade/ turma/ sexo</i>	4
<i>Distribuição de alunos por ano de escolaridade e curso</i>	4
<b>Classificações Globais dos anos letivos 2009 a 2019 (1.º Período):</b>	<b>5</b>
10.º ano	5
11.º ano	6
12.º ano	6
<b>Taxas de sucesso por disciplina dos anos letivos 2009 a 2019 (1.º Período):</b>	<b>7</b>
10.º ano	7
11.º ano	7
12.º ano	8
<b>Resultados por disciplina e turma – 2018/19</b>	<b>8</b>
<i>Aplicações Informáticas B</i>	8
<i>Biologia</i>	8
<i>Biologia e Geologia</i>	9
<i>Desenho</i>	9
<i>Economia A</i>	9
<i>Economia C</i>	9
<i>Educação Física</i>	10
<i>Educação Moral Religiosa Católica</i>	10
<i>Filosofia</i>	11
<i>Física</i>	11
<i>Física e Química A</i>	12
<i>Geografia A</i>	12
<i>Geografia C</i>	12
<i>Geometria Descritiva A</i>	12
<i>Inglês (bienal)</i>	13
<i>Matemática A</i>	13
<i>Matemática B</i>	14
<i>Oficina de Artes</i>	14
<i>Oficina Multimédia B</i>	14
<i>Português</i>	15

<i>Psicologia B</i>	15
<i>Química</i>	16
<i>Sociologia</i>	16
<b>Taxas de sucesso e médias por disciplina:</b>	<b>16</b>
10.º ano	16
11.º ano	17
12.º ano	17
<b>Insucesso e Qualidade do sucesso por disciplina:</b>	<b>18</b>
10.º ano	18
11.º ano	18
12.º ano	19
<b>Indicadores estatísticos por turma:</b>	<b>19</b>
<i>Média, moda, desvio padrão, mínima e máxima (expressa em valores)</i>	19
10.º ano	19
11.º ano	20
12.º ano	20
<b>Médias por turma e avaliação do comportamento:</b>	<b>20</b>
10.º ano	20
11.º ano	20
12.º ano	20
<b>Distribuição das negativas por turma:</b>	<b>21</b>
10.º ano	21
11.º ano	21
12.º ano	22
<b>Alunos com média <math>\geq 16,5</math> valores (apenas alunos a frequentar todas as disciplinas):</b>	<b>22</b>
10.º ano	23
11.º ano	23
12.º ano	23
<b>Conclusão</b>	<b>24</b>

## Introdução

Os resultados escolares representam o produto mais objetivo do trabalho desenvolvido por professores e alunos, constituindo o final de um período escolar um importante momento de recolha de informação sobre os processos de ensino e de aprendizagem, e em particular desta última.

Este trabalho, elaborado à semelhança dos anos letivos anteriores, incidiu sobre os resultados escolares do 1.º período, das 30 turmas dos cursos científico-humanísticos, 10.º, 11.º e 12.º anos. Foi também feito um levantamento dos resultados globais de cada ano de escolaridade, 1.º período, respeitantes aos nove anos letivos anteriores (2009 - 2018), bem como das taxas de sucesso de cada disciplina respeitantes ao mesmo período.

Para a média da turma não foi considerada a disciplina de educação moral religiosa nem as disciplinas frequentadas pelos alunos do ensino articulado de música dado o número reduzido de alunos que as frequenta.

A média das disciplinas inclui as classificações obtidas pelos alunos com currículo específico individual quando estes frequentam com a turma um ou mais tempos semanais das disciplinas do plano curricular dos cursos científico-humanísticos.

O maior volume de dados foi recolhido do programa de gestão de alunos, *Inovar alunos*, e das atas dos conselhos de turma de avaliação foram extraídas informações relativas ao comportamento das turmas em questão.

O principal objetivo deste trabalho é apresentar e disponibilizar os dados à comunidade escolar para que nas várias estruturas competentes haja lugar a uma análise e reflexão sobre os resultados obtidos e as práticas pedagógicas desenvolvidas, na procura incessante de melhores resultados.

A Direção

Leiria, 14 janeiro de 2019

## População escolar da ESDS:

*Distribuição de alunos por ano de escolaridade/ turma/ sexo*

Turmas - 10.º ano	A	B	C	D	E	F	G	H	I	J	Global Ano
Masculino	26	13	10	13	15	15	13	14	14	12	145
Feminino	2	18	18	17	12	10	15	15	14	16	137
Total de alunos	28	31	28	30	27	25	28	29	28	28	282

Turmas - 11.º ano	A	B	C	D	E	F	G	H	I	J	Global Ano
Masculino	21	10	16	17	13	10	14	11	11	6	129
Feminino	7	20	13	9	12	13	15	16	15	20	140
Total de alunos	28	30	29	26	25	23	29	27	26	26	269

Turmas - 12.º ano	A	B	C	D	E	F	G	H	I	J	Global Ano
Masculino	18	12	12	19	5	21	5	8	16	10	126
Feminino	5	20	14	7	24	5	21	22	15	12	145
Total de alunos	23	32	26	26	29	26	26	30	31	22	271

*Distribuição de alunos por ano de escolaridade e curso*

Cursos	N.º Turmas (total)	10.º ano		11.º ano		12.º ano		Total de alunos
		N.º Turmas	N.º alunos	N.º Turmas	N.º alunos	N.º Turmas	N.º alunos	
Ciências e Tecnologias	21	7	197	7	190	7	188	575
Ciências Socioeconómicas	6	2	57	2	53	2	61	171
Artes Visuais	3	1	28	1	26	1	22	76
Total	30	10	282	10	269	10	271	822

## Percentagem de alunos por ano de escolaridade

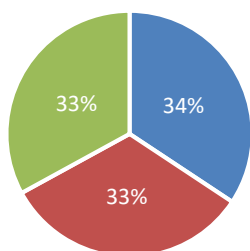

■ 10.º ano ■ 11.º ano ■ 12.º ano

## Distribuição dos alunos por cursos

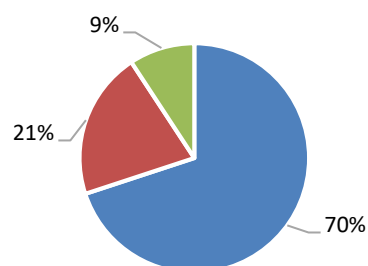

■ Ciências e Tecnologias ■ Ciências Socioeconómicas ■ Artes Visuais

## Classificações Globais dos anos letivos 2009 a 2019 (1.º Período):

## 10.º ano

Ano Letivo	1 a 7	8 a 9	10 a 13	14 a 17	18 a 20	% Negativas	% Positivas
2009-10	2,34	9,34	43,54	40,59	4,19	11,68	<b>88,32</b>
2010-11	3,08	7,87	37,79	44,7	6,56	10,95	<b>89,05</b>
2011-12	2,44	7,36	39,05	45,1	6,05	9,8	<b>90,2</b>
2012-13	1,44	4,89	34,52	49,82	9,33	6,13	<b>93,87</b>
2013-14	2,38	6,73	36,89	46,75	7,25	8,06	<b>91,94</b>
2014-15	2,06	6,96	37,2	45,03	7,62	9,02	<b>90,98</b>
2015-16	6,19	10,22	34,57	37,32	9,16	16,41	<b>83,59</b>
2016-17	3,82	6,98	36,69	42,79	9,72	10,8	<b>89,2</b>
2017-18	4,14	7,25	35,36	43,20	10,06	11,39	<b>88,61</b>
2018-19	3,38	8,33	30,82	46,85	10,62	11,71	<b>88,29</b>

## 11.º ano

Ano Letivo	1 a 7	8 a 9	10 a 13	14 a 17	18 a 20	% Negativas	% Positivas
2009-10	2,84	10,52	37,3	41,85	7,49	13,36	<b>86,64</b>
2010-11	4,73	9,15	34,1	43,56	8,46	13,88	<b>86,12</b>
2011-12	3,76	7,68	34,88	44,83	8,84	11,44	<b>88,56</b>
2012-13	3,84	9,5	36,93	40,92	8,81	12,56	<b>87,44</b>
2013-14	2,88	7,92	34,4	45,04	9,77	10,28	<b>89,72</b>
2014-15	3,33	11	35,55	41,62	7,13	14,33	<b>85,67</b>
2015-16	1,16	6,21	32,87	45,4	12,14	7,43	<b>92,57</b>
2016-17	1,35	5,89	32,67	46,73	13,35	7,24	<b>92,76</b>
2017-18	2,66	5,33	28,47	48,06	15,48	7,99	<b>92,01</b>
2018-19	1,39	3,84	26,81	50,33	17,63	5,23	<b>94,77</b>

## 12.º ano

Ano Letivo	1 a 7	8 a 9	10 a 13	14 a 17	18 a 20	% Negativas	% Positivas
2009-10	1,45	5,6	27,14	55,14	10,66	7,05	<b>92,95</b>
2010-11	1,76	4,66	27,98	54,82	10,78	6,42	<b>93,58</b>
2011-12	1,34	5,13	30	51,26	12,27	6,47	<b>93,53</b>
2012-13	0,49	4,69	27,88	56,33	10,61	4,44	<b>95,56</b>
2013-14	0,59	4,75	27,23	48,96	18,47	4,53	<b>95,47</b>
2014-15	1,83	3,81	27,32	50,38	16,67	5,63	<b>94,37</b>
2015-16	0,79	2,64	24,08	49,38	16,34	3,43	<b>96,57</b>
2016-17	0,62	2,96	22,66	49,84	23,91	3,58	<b>96,42</b>
2017-18	1,21	3,45	21,90	50,33	23,11	4,66	<b>95,34</b>
2018-19	1,52	3,28	20,08	49,04	26,08	4,80	<b>95,20</b>

## Taxas de sucesso por disciplina dos anos letivos 2009 a 2019 (1.º Período):

## 10.º ano

Disciplina	2009/10	2010/11	2011/12	2012/13	2013/14	2014/15	2015/16	2016/17	2017/18	2018/19
BLG	94,33	93,79	95,88	100,00	94,07	96,91	78,21	90,85	90,68	<b>92,02</b>
Desenho A	92,59	93,10	95,83	96,30	100,00	96,55	96,00	96,30	100,00	<b>100,00</b>
Economia A	100,00	89,29	98,21	92,73	100,00	91,07	96,08	85,71	94,64	<b>N/E*</b>
Educação Física	99,53	100,00	99,67	100,00	100,00	100,00	99,61	99,23	99,64	<b>100,00</b>
EMR	100,00	100,00	100,00	100,00	100,00	100,00	100,00	100,00	100,00	<b>100,00</b>
Filosofia	89,59	88,17	86,75	93,50	92,89	91,64	71,81	92,83	93,80	<b>85,87</b>
FQA	86,14	92,02	92,06	93,40	79,49	83,77	60,99	84,46	71,43	<b>76,17</b>
Geografia A	100,00	84,44	91,30	100,00	100,00	100,00	89,29	91,07	92,86	<b>98,25</b>
GDA	75,00	69,23	61,36	90,20	80,43	64,91	56,60	58,18	68,52	<b>45,45</b>
Inglês	87,44	85,77	90,43	96,03	94,58	93,84	91,02	89,74	93,41	<b>93,84</b>
Matemática A	73,20	68,02	68,63	81,35	74,30	79,52	72,96	83,13	75,61	<b>79,03</b>
Matemática B	50,00	75,00	42,31	73,08	69,57	51,72	33,33	44,44	50,00	<b>44,44</b>
Português	92,73	95,71	99,01	99,28	97,49	95,97	88,72	92,78	90,51	<b>95,71</b>

\*Não foi atribuída classificação aos alunos por motivos de ausência prolongada de professor

## 11.º ano

Disciplina	2009/10	2010/11	2011/12	2012/13	2013/14	2014/15	2015/16	2016/17	2017/18	2018/19
BLG	93,57	97,26	99,39	97,80	94,05	91,41	96,67	96,55	95,21	<b>94,41</b>
Desenho A	97,44	100,00	96,00	100,00	100,00	95,83	100,00	100,00	100,00	<b>95,45</b>
Economia A	95,83	96,30	81,25	98,11	96,30	98,15	94,12	81,82	94,64	<b>98,08</b>
Educação Física	100,00	100,00	100,00	99,65	100,00	100,00	100,00	100,00	100,00	<b>99,21</b>
EMRC	100,00	N/E	100,00	100,00	100,00	100,00	N/E	100,00	100,00	<b>100,00</b>
Filosofia	91,87	90,23	89,60	92,66	93,58	86,40	95,63	92,89	94,40	<b>93,44</b>
FQA	78,34	83,51	81,87	72,57	82,81	73,65	86,01	85,53	89,56	<b>91,48</b>
Geografia A	97,37	96,43	97,56	97,73	100,00	92,86	96,43	100,00	98,15	<b>96,08</b>
GDA	60,00	72,58	87,50	80,49	77,08	70,21	78,72	76,47	84,44	<b>85,71</b>
História B	80,00	N/E	100,00	100,00	84,00	80,77	95,24	94,44	N/E	<b>N/E</b>
Inglês	93,91	96,70	97,51	93,93	94,80	90,00	98,37	99,49	95,55	<b>98,78</b>
Matemática A	70,73	70,79	66,81	77,10	77,31	80,98	92,14	81,97	72,15	<b>85,45</b>
Matemática B	42,86	50,00	66,67	43,75	83,33	42,31	85,71	70,59	75,00	<b>86,36</b>
Português	95,71	89,55	96,06	96,47	92,22	91,67	97,99	97,47	95,24	<b>98,02</b>



## 12.º ano

Disciplina	2009/10	2010/11	2011/12	2012/13	2013/14	2014/15	2015/16	2016/17	2017/18	2018/19
Aplicações Inf. B	N/E	100,00	100,00	100,00	100,00	100,00	100,00	100,00	100,00	<b>100,00</b>
Biologia	100,00	99,32	99,22	100,00	100,00	100,00	100,00	99,12	100,00	<b>100,00</b>
Desenho A	100,00	97,30	92,31	95,83	100,00	100,00	100,00	100,00	100,00	<b>100,00</b>
Economia C	94,44	90,91	N/E	100,00	100,00	100,00	100,00	100,00	100,00	<b>98,31</b>
Educação Física	100,00	100,00	100	100,00	99,62	99,62	99,53	99,61	100,00	<b>98,79</b>
EMR	N/E	100,00	N/E	100,00	100,00	100,00	N/E	N/E	100,00	<b>100,00</b>
Física	82,05	85,00	82,61	93,02	89,66	93,62	90,48	83,93	100,00	<b>98,65</b>
Geografia C	100,00	86,21	88,00	96,00	96,15	100,00	96,30	100,00	100,00	<b>100,00</b>
Matemática A	75,53	81,03	81,82	81,31	82,86	85,32	86,73	92,95	82,07	<b>82,59</b>
Oficina de Artes	100,00	97,22	100,00	100,00	89,47	96,00	100,00	100,00	100,00	<b>94,74</b>
Oficina Mult. B	100,00	97,44	100,00	100,00	100,00	100,00	100,00	100,00	100,00	<b>100,00</b>
Português	95,78	97,04	92,12	97,97	96,25	95,09	96,33	97,24	92,54	<b>94,74</b>
Psicologia B	100,00	98,88	91,89	92,86	96,67	89,29	100,00	83,93	100,00	<b>100,00</b>
Química	94,64	85,71	93,10	100,00	98,00	91,30	100,00	91,30	N/E	<b>100,00</b>
Sociologia	95,00	92,31	100,00	N/E	100,00	93,10	96,15	100,00	91,30	<b>93,10</b>

Nota: N/E – Não existente

## Resultados por disciplina e turma - 2018/19

## Aplicações Informáticas B

Ano	Turma	AM	MT	EF	TR	Total Positivas	Média	% Positivas	1 - 7	8 - 9	10 - 13	14 - 17	18 - 20
12.º	A	0	2	0	0	23	17,83	100,00	0	0	0	6	17
12.º	B	0	0	0	0	30	18,50	100,00	0	0	0	4	26
12.º	D	0	1	0	0	24	17,88	100,00	0	0	1	5	18
12.º	E	0	0	0	0	28	17,64	100,00	0	0	2	10	16
12.º	F	1	1	0	0	26	17,42	100,00	0	0	0	15	11

## Biologia

Ano	Turma	AM	MT	EF	TR	Total Positivas	Média	% Positivas	1 - 7	8 - 9	10 - 13	14 - 17	18 - 20
12.º	B	0	0	0	0	30	16,20	100,00	0	0	5	13	12
12.º	C	0	0	0	0	10	18,50	100,00	0	0	0	1	9
12.º	E	0	0	0	0	27	16,26	100,00	0	0	6	11	10
12.º	G	0	0	0	0	20	16,90	100,00	0	0	0	13	7

## Biologia e Geologia

Ano	Turma	AM	MT	EF	TR	Total Positivas	Média	% Positivas	1 - 7	8 - 9	10 - 13	14 - 17	18 - 20
10.º	B	0	0	0	0	27	13,70	100,00	0	0	14	13	0
10.º	C	0	1	0	0	26	13,57	92,86	1	1	11	15	0
10.º	D	0	0	0	0	25	11,79	89,29	1	2	18	7	0
10.º	E	0	0	0	1	26	13,78	96,30	0	1	11	14	1
10.º	F	0	2	0	1	23	13,00	92,00	0	2	12	11	0
10.º	G	0	1	0	0	23	12,64	82,14	0	5	10	13	0
11.º	B	0	0	0	0	26	13,73	100,00	0	0	14	10	2
11.º	C	0	0	0	0	20	12,50	83,33	0	4	12	7	1
11.º	D	0	0	0	0	23	13,36	92,00	1	1	9	12	2
11.º	E	0	1	1	0	21	13,86	95,45	0	1	8	11	2
11.º	F	0	0	0	0	19	14,00	100,00	0	0	10	6	3
11.º	G	0	0	0	0	26	14,26	96,30	0	1	9	14	3

## Desenho

Ano	Turma	AM	MT	EF	TR	Total Positivas	Média	% Positivas	1 - 7	8 - 9	10 - 13	14 - 17	18 - 20
10.º	J	0	1	0	0	27	13,89	100,00	0	0	11	13	3
11.º	J	0	0	0	0	21	15,05	95,45	0	1	6	7	8
12.º	J	0	0	0	2	20	16,25	100,00	0	0	2	11	7

## Economia A

Ano	Turma	AM	MT	EF	TR	Total Positivas	Média	% Positivas	1 - 7	8 - 9	10 - 13	14 - 17	18 - 20
10.º	H	0	2	0	1	0	0,00	0,00	0	0	0	0	0
10.º	I	0	1	0	1	0	0,00	0,00	0	0	0	0	0
11.º	H	0	0	0	2	27	13,96	100,00	0	0	13	11	3
11.º	I	0	0	1	0	24	14,24	96,00	0	1	8	14	2

## Economia C

Ano	Turma	AM	MT	EF	TR	Total Positivas	Média	% Positivas	1 - 7	8 - 9	10 - 13	14 - 17	18 - 20
12.º	H	0	0	0	0	28	15,83	96,55	0	1	5	13	10
12.º	I	0	0	0	0	30	16,00	100,00	0	0	2	22	6

## Educação Física

Ano	Turma	AM	MT	EF	TR	Total Positivas	Média	% Positivas	1 - 7	8 - 9	10 - 13	14 - 17	18 - 20
10.º	A	0	1	0	0	28	16,32	100,00	0	0	0	26	2
10.º	B	0	0	0	0	29	16,31	100,00	0	0	1	22	6
10.º	C	0	1	0	0	28	16,86	100,00	0	0	0	17	11
10.º	D	0	0	0	0	30	16,40	100,00	0	0	0	24	6
10.º	E	0	0	0	1	27	15,37	100,00	0	0	2	22	3
10.º	F	0	1	0	1	25	16,36	100,00	0	0	0	20	5
10.º	G	0	1	0	0	28	16,79	100,00	0	0	0	18	10
10.º	H	0	2	0	1	29	16,17	100,00	0	0	1	26	2
10.º	I	0	1	0	1	28	15,50	100,00	0	0	3	22	3
10.º	J	2	1	0	0	26	15,38	100,00	0	0	3	23	0
11.º	A	0	0	0	0	26	17,46	100,00	0	0	0	12	14
11.º	B	0	0	0	0	29	17,21	100,00	0	0	2	13	14
11.º	C	0	0	0	0	25	15,96	96,15	0	1	0	23	2
11.º	D	0	0	0	0	24	16,75	100,00	0	0	1	18	5
11.º	E	0	1	1	0	22	17,00	100,00	0	0	0	15	7
11.º	F	0	0	0	0	23	16,35	100,00	0	0	0	20	3
11.º	G	0	0	0	0	27	17,30	100,00	0	0	0	16	11
11.º	H	0	0	0	2	26	17,50	100,00	0	0	0	12	14
11.º	I	0	0	1	0	25	16,56	100,00	0	0	0	20	5
11.º	J	1	0	0	0	23	14,50	95,83	0	1	1	22	0
12.º	A	0	2	0	0	23	17,26	100,00	0	0	0	9	14
12.º	B	0	0	0	0	30	16,33	100,00	0	0	1	23	6
12.º	C	0	0	0	0	18	16,44	100,00	0	0	0	15	3
12.º	D	0	2	0	0	24	17,13	100,00	0	0	0	17	7
12.º	E	0	0	0	0	28	15,64	100,00	0	0	1	26	1
12.º	F	2	1	0	0	26	16,85	100,00	0	0	0	19	7
12.º	G	0	0	0	1	21	15,52	100,00	0	0	1	18	2
12.º	H	0	0	0	0	27	15,63	100,00	0	0	1	22	4
12.º	I	0	0	0	0	27	13,93	90,00	3	0	7	18	2
12.º	J	0	0	0	2	21	15,43	100,00	0	0	5	12	4

## Educação Moral Religiosa Católica

Ano	Turma	AM	MT	EF	TR	Total Positivas	Média	% Positivas	1 - 7	8 - 9	10 - 13	14 - 17	18 - 20
10.º	A	1	0	0	0	0	0,00	0,00	0	0	0	0	0
10.º	B	6	0	0	0	8	17,75	100,00	0	0	0	1	7
10.º	I	1	0	0	0	1	12,00	100,00	0	0	1	0	0
10.º	J	2	0	0	0	1	18,00	100,00	0	0	0	0	1
11.º	B	0	0	0	0	1	18,00	100,00	0	0	0	0	1
11.º	C	0	0	0	0	1	15,00	100,00	0	0	0	1	0
11.º	J	0	0	0	0	1	16,00	100,00	0	0	0	1	0
12.º	C	0	0	0	0	1	15,00	100,00	0	0	0	1	0

## Filosofia

Ano	Turma	AM	MT	EF	TR	Total Positivas	Média	% Positivas	1 - 7	8 - 9	10 - 13	14 - 17	18 - 20
10.º	A	0	1	0	0	25	12,68	89,29	1	2	14	11	0
10.º	B	0	0	0	0	25	13,29	89,29	0	3	11	12	2
10.º	C	0	1	0	0	26	12,71	92,86	0	2	15	11	0
10.º	D	0	0	0	0	26	14,21	92,86	1	1	8	17	1
10.º	E	0	0	0	1	22	12,70	81,48	1	4	12	7	3
10.º	F	0	2	0	1	22	12,60	88,00	2	1	11	9	2
10.º	G	0	1	0	0	28	15,14	100,00	0	0	5	22	1
10.º	H	0	2	0	1	21	11,38	72,41	1	7	14	7	0
10.º	I	0	1	0	1	26	12,14	92,86	0	2	19	7	0
10.º	J	0	1	0	0	16	9,96	59,26	4	7	13	3	0
11.º	A	0	0	0	0	26	15,96	100,00	0	0	2	20	4
11.º	B	0	0	0	0	26	16,50	100,00	0	0	0	18	8
11.º	C	0	0	0	0	24	16,08	100,00	0	0	4	12	8
11.º	D	0	0	0	0	23	15,42	95,83	0	1	3	15	5
11.º	E	0	1	1	0	22	15,77	100,00	0	0	4	9	9
11.º	F	0	0	0	0	23	15,57	100,00	0	0	7	9	7
11.º	G	0	0	0	0	22	13,48	81,48	1	4	7	13	2
11.º	H	0	0	0	1	21	13,23	80,77	3	2	8	11	2
11.º	I	0	0	1	0	23	13,52	92,00	1	1	8	14	1
11.º	J	1	0	0	0	18	12,76	85,71	2	1	11	6	1

## Física

Ano	Turma	AM	MT	EF	TR	Total Positivas	Média	% Positivas	1 - 7	8 - 9	10 - 13	14 - 17	18 - 20
12.º	A	0	2	0	0	23	14,52	100,00	0	0	8	12	3
12.º	C	0	0	0	0	6	17,83	100,00	0	0	0	2	4
12.º	D	0	0	0	0	24	16,04	100,00	0	0	3	14	7
12.º	F	1	0	0	0	20	13,95	95,24	0	1	9	7	4

## Física e Química A

Ano	Turma	AM	MT	EF	TR	Total Positivas	Média	% Positivas	1 - 7	8 - 9	10 - 13	14 - 17	18 - 20
10.º	A	0	1	0	0	22	11,50	78,57	2	4	17	4	1
10.º	B	0	0	0	0	16	11,66	55,17	0	13	6	7	3
10.º	C	0	1	0	0	23	13,04	82,14	0	5	9	13	1
10.º	D	0	0	0	0	20	12,50	71,43	3	5	7	11	2
10.º	E	0	0	0	1	20	11,81	74,07	2	5	12	8	0
10.º	F	0	2	0	1	20	12,76	80,00	0	5	9	10	1
10.º	G	0	1	0	0	26	13,93	92,86	0	2	11	12	3
11.º	A	0	0	0	0	27	15,00	100,00	0	0	7	16	4
11.º	B	0	0	0	0	18	11,96	66,67	0	9	9	6	3
11.º	C	0	0	0	0	23	13,22	85,19	1	3	10	9	4
11.º	D	0	0	1	0	24	15,13	100,00	0	0	5	17	2
11.º	E	0	1	1	0	24	14,12	96,00	1	0	9	11	4
11.º	F	0	0	0	0	19	14,74	100,00	0	0	7	9	3
11.º	G	0	0	0	0	26	15,11	96,30	0	1	7	13	6

## Geografia A

Ano	Turma	AM	MT	EF	TR	Total Positivas	Média	% Positivas	1 - 7	8 - 9	10 - 13	14 - 17	18 - 20
10.º	H	0	2	0	1	29	15,52	100,00	0	0	6	17	6
10.º	I	0	1	0	1	27	14,11	96,43	1	0	9	17	1
11.º	H	0	0	0	1	26	15,31	100,00	0	0	5	18	3
11.º	I	0	0	1	0	23	13,44	92,00	0	2	10	12	1

## Geografia C

Ano	Turma	AM	MT	EF	TR	Total Positivas	Média	% Positivas	1 - 7	8 - 9	10 - 13	14 - 17	18 - 20
12.º	I	0	0	0	0	30	15,30	100,00	0	0	3	25	2

## Geometria Descritiva A

Ano	Turma	AM	MT	EF	TR	Total Positivas	Média	% Positivas	1 - 7	8 - 9	10 - 13	14 - 17	18 - 20
10.º	A	0	1	0	0	15	12,07	53,57	4	9	3	8	4
10.º	J	0	1	0	0	10	9,37	37,04	8	9	7	2	1
11.º	A	0	0	0	0	25	15,52	92,59	1	1	5	7	13
11.º	J	2	0	0	0	11	10,93	73,33	3	1	8	3	0

## Inglês (bienal)

Ano	Turma	AM	MT	EF	TR	Total Positivas	Média	% Positivas	1 - 7	8 - 9	10 - 13	14 - 17	18 - 20
10.º	A	0	1	0	0	26	14,82	92,86	1	1	5	16	5
10.º	B	0	0	0	0	28	15,29	100,00	0	0	7	13	8
10.º	C	0	1	0	0	27	15,25	96,43	0	1	7	12	8
10.º	D	0	0	0	0	26	15,29	92,86	1	1	5	14	7
10.º	E	0	0	0	1	26	15,33	96,30	0	1	5	16	5
10.º	F	0	2	0	1	24	15,68	96,00	1	0	4	10	10
10.º	G	0	1	0	0	28	16,61	100,00	0	0	4	11	13
10.º	H	0	2	0	1	26	14,76	89,66	1	2	8	8	10
10.º	I	0	1	0	1	24	13,61	85,71	4	0	8	12	4
10.º	J	0	1	0	0	24	14,41	88,89	0	3	4	17	3
11.º	A	0	0	0	0	25	16,04	96,15	0	1	3	13	9
11.º	B	0	0	0	0	26	15,12	100,00	0	0	7	13	6
11.º	C	0	0	0	0	24	15,83	100,00	0	0	6	9	9
11.º	D	0	0	1	0	24	17,08	100,00	0	0	2	10	12
11.º	E	0	1	1	0	22	16,27	100,00	0	0	1	16	5
11.º	F	0	0	0	0	23	16,09	100,00	0	0	3	14	6
11.º	G	0	0	0	0	27	16,22	100,00	0	0	7	9	11
11.º	H	0	0	0	2	27	16,15	100,00	0	0	4	14	9
11.º	I	0	0	1	0	24	14,28	96,00	0	1	9	12	3
11.º	J	1	0	0	0	20	14,90	95,24	1	0	5	13	2

## Matemática A

Ano	Turma	AM	MT	EF	TR	Total Positivas	Média	% Positivas	1 - 7	8 - 9	10 - 13	14 - 17	18 - 20
10.º	A	0	1	0	0	22	12,82	78,57	2	4	10	7	5
10.º	B	0	0	0	0	22	12,96	81,48	1	4	10	7	5
10.º	C	0	1	0	0	25	14,21	89,29	0	3	8	14	3
10.º	D	0	0	0	0	23	12,86	82,14	3	2	9	11	3
10.º	E	0	0	0	1	19	12,26	70,37	2	6	8	8	3
10.º	F	0	2	0	1	21	13,80	84,00	1	3	8	10	3
10.º	G	0	1	0	0	26	14,29	92,86	0	2	8	16	2
10.º	H	0	2	0	1	20	12,10	68,97	5	4	9	9	2
10.º	I	0	1	0	1	18	11,21	64,29	5	5	13	3	2
11.º	A	0	0	0	0	24	14,81	88,89	0	3	4	16	4
11.º	B	0	0	0	0	24	13,50	92,31	1	1	13	7	4
11.º	C	0	0	0	0	21	13,08	84,00	2	2	10	6	5
11.º	D	0	0	1	0	22	13,75	91,67	0	2	9	12	1
11.º	E	1	1	1	0	18	13,43	85,71	0	3	9	7	2
11.º	F	1	0	0	0	19	14,84	100,00	0	0	7	7	5
11.º	G	0	0	0	0	20	13,04	74,07	2	5	7	8	5

Ano	Turma	AM	MT	EF	TR	Total Positivas	Média	% Positivas	1 - 7	8 - 9	10 - 13	14 - 17	18 - 20
11.º	H	0	0	0	2	18	11,89	66,67	2	7	7	10	1
11.º	I	0	0	1	0	22	12,67	91,67	1	1	13	7	2
12.º	A	0	2	0	0	21	13,61	91,30	0	2	10	7	4
12.º	B	0	0	0	0	25	14,00	83,33	0	5	8	12	5
12.º	C	0	2	0	0	19	14,52	82,61	0	4	6	3	10
12.º	D	0	0	0	0	22	14,38	84,62	0	4	6	8	8
12.º	E	0	0	0	0	27	14,75	96,43	0	1	9	12	6
12.º	F	1	1	0	0	17	12,52	68,00	4	4	6	8	3
12.º	G	0	0	0	1	23	13,92	92,00	2	0	7	14	2
12.º	H	2	0	0	0	15	12,00	71,43	4	2	7	6	2
12.º	I	0	0	0	0	16	10,58	66,67	6	2	13	3	0

### Matemática B

Ano	Turma	AM	MT	EF	TR	Total Positivas	Média	% Positivas	1 - 7	8 - 9	10 - 13	14 - 17	18 - 20
10.º	J	0	1	0	0	12	10,04	44,44	4	11	9	3	0
11.º	J	1	0	0	0	19	12,27	86,36	1	2	12	7	0

### Oficina de Artes

Ano	Turma	AM	MT	EF	TR	Total Positivas	Média	% Positivas	1 - 7	8 - 9	10 - 13	14 - 17	18 - 20
12.º	J	0	0	0	2	18	15,37	94,74	0	1	3	12	3

### Oficina Multimédia B

Ano	Turma	AM	MT	EF	TR	Total Positivas	Média	% Positivas	1 - 7	8 - 9	10 - 13	14 - 17	18 - 20
12.º	J	0	0	0	2	19	18,11	100,00	0	0	0	4	15

## Português

Ano	Turma	AM	MT	EF	TR	Total Positivas	Média	% Positivas	1 - 7	8 - 9	10 - 13	14 - 17	18 - 20
10.º	A	0	1	0	0	27	14,43	96,43	0	1	9	16	2
10.º	B	0	0	0	0	26	13,72	89,66	0	3	8	16	2
10.º	C	0	1	0	0	28	14,29	100,00	0	0	8	19	1
10.º	D	0	0	0	0	29	13,30	96,67	1	0	16	13	0
10.º	E	0	0	0	1	25	13,07	92,59	0	2	11	14	0
10.º	F	0	2	0	1	25	14,24	100,00	0	0	9	16	0
10.º	G	0	1	0	0	28	14,43	100,00	0	0	10	16	2
10.º	H	0	2	0	1	28	13,34	96,55	0	1	13	14	1
10.º	I	0	1	0	1	25	12,39	89,29	1	2	16	8	1
10.º	J	0	1	0	0	27	12,50	96,43	0	1	19	8	0
11.º	A	0	0	0	0	26	14,00	100,00	0	0	6	19	1
11.º	B	0	0	0	0	28	14,43	100,00	0	0	8	17	3
11.º	C	0	0	0	0	25	14,16	100,00	0	0	10	13	2
11.º	D	0	0	1	0	24	14,42	100,00	0	0	9	13	2
11.º	E	0	1	1	0	22	14,09	100,00	0	0	11	10	1
11.º	F	0	0	0	0	23	14,43	100,00	0	0	8	15	0
11.º	G	0	0	0	0	26	14,33	96,30	0	1	10	14	2
11.º	H	1	0	0	2	25	13,23	96,15	0	1	14	11	0
11.º	I	0	0	1	0	26	12,96	100,00	0	0	16	10	0
11.º	J	0	0	0	0	22	12,32	88,00	1	2	12	10	0
12.º	A	0	2	0	0	23	15,70	100,00	0	0	4	14	5
12.º	B	0	0	0	0	30	14,57	100,00	0	0	9	21	0
12.º	C	0	0	0	0	19	15,74	100,00	0	0	2	15	2
12.º	D	0	2	0	0	23	14,13	95,83	0	1	8	14	1
12.º	E	0	0	0	0	28	15,11	100,00	0	0	9	13	6
12.º	F	2	1	0	0	25	12,77	96,15	0	1	17	8	0
12.º	G	0	0	0	1	21	15,52	100,00	0	0	1	18	2
12.º	H	0	0	0	0	24	12,85	88,89	0	3	13	9	2
12.º	I	0	0	0	0	24	11,27	80,00	1	5	19	5	0
12.º	J	0	0	0	2	18	11,90	90,00	0	2	14	4	0

## Psicologia B

Ano	Turma	AM	MT	EF	TR	Total Positivas	Média	% Positivas	1 - 7	8 - 9	10 - 13	14 - 17	18 - 20
12.º	G	1	0	0	1	22	17,05	100,00	0	0	0	14	8



## Química

Ano	Turma	AM	MT	EF	TR	Total Positivas	Média	% Positivas	1 - 7	8 - 9	10 - 13	14 - 17	18 - 20
12.º	C	0	0	0	0	16	18,25	100,00	0	0	0	4	12

## Sociologia

Ano	Turma	AM	MT	EF	TR	Total Positivas	Média	% Positivas	1 - 7	8 - 9	10 - 13	14 - 17	18 - 20
12.º	H	0	0	0	0	27	14,00	93,10	0	2	15	3	9

## Taxas de sucesso e médias por disciplina:

## 10.º ano

Disciplina	Média	% Negativas	% Positivas	Taxa de Sucesso $\geq$ 85% *
Biologia e Geologia	13,07	7,98	92,02	
Desenho A	13,89	0,00	100,00	
Economia A	N/E*	N/E*	N/E*	
Educação Física	16,15	0,00	100,00	✓
Educação Moral e Religiosa	17,20	0,00	100,00	✓
Filosofia	12,69	14,13	85,87	✓
Física e Química A	12,45	23,83	76,17	
Geografia A	14,82	1,75	98,25	
Geometria Descritiva A	10,75	54,55	45,45	
Inglês	15,10	6,16	93,84	✓
Matemática A	12,94	20,97	79,03	
Matemática B	10,04	55,56	44,44	
Português	13,56	4,29	95,71	

\*Não foi atribuída classificação aos alunos por motivos de ausência prolongada de professor

## 11.º ano

Disciplina	Média	% Negativas	% Positivas	Taxa de Sucesso $\geq$ 85% *
Biologia e Geologia	13,62	5,59	94,41	
Desenho A	15,05	4,55	95,45	
Economia A	14,10	1,92	98,08	
Educação Física	16,68	0,79	99,21	✓
Educação Moral e Religiosa	16,33	0,00	100,00	✓
Filosofia	14,83	6,56	93,44	✓
Física e Química A	14,14	8,52	91,48	
Geografia A	14,39	3,92	96,08	
Geometria Descritiva A	13,88	14,29	85,71	
Inglês	15,80	1,22	98,78	✓
Matemática A	13,40	14,55	85,45	
Matemática B	12,27	13,64	86,36	
Português	13,83	1,98	98,02	

## 12.º ano

Disciplina	Média	% Negativas	% Positivas	Taxa de Sucesso $\geq$ 85% *
Aplicações Informáticas B	17,89	0,00	100,00	✓
Biologia	16,64	0,00	100,00	✓
Desenho A	16,25	0,00	100,00	
Economia C	15,92	1,69	98,31	✓
Educação Física	15,97	1,21	98,79	✓
Educação Moral e Religiosa	15,00	0,00	100,00	✓
Física	15,12	1,35	98,65	✓
Geografia C	15,30	0,00	100,00	✓
Matemática A	13,46	17,41	82,59	
Oficina de Artes	15,37	5,26	94,74	✓
Oficina Multimédia B	18,11	0,00	100,00	✓
Português	13,89	5,26	94,74	
Psicologia B	17,05	0,00	100,00	✓
Química	18,25	0,00	100,00	✓
Sociologia	14,00	6,90	93,10	✓

\*Meta quantitativa para disciplinas sem exame nacional (Projeto Educativo do AEDS)

**Insucesso e Qualidade do sucesso por disciplina:***10.º ano*

Disciplina	Insucesso (1-9 valores)		Qualidade do Sucesso (14-20 valores)	
	N.º alunos	%	N.º alunos	%
Biologia e Geologia	13	7,98	74	45,40
Desenho A	0	0,00	16	59,26
Economia A	*	*	*	*
Educação Física	0	0,00	268	96,40
Educação Moral e Religiosa	0	0,00	9	90,00
Filosofia	39	14,13	115	41,67
Física e Química A	46	23,83	76	39,38
Geografia A	1	1,75	41	71,93
Geometria Descritiva A	30	54,55	15	27,27
Inglês	17	6,16	202	73,19
Matemática A	52	20,97	113	45,56
Matemática B	15	55,56	3	11,11
Português	12	4,29	149	53,21

\*Não foi atribuída classificação aos alunos por motivos de ausência prolongada de professor

*11.º ano*

Disciplina	Insucesso (1-9 valores)		Qualidade do Sucesso (14-20 valores)	
	N.º alunos	%	N.º alunos	%
Biologia e Geologia	8	5,59	73	51,05
Desenho A	1	4,55	15	68,18
Economia A	1	1,92	30	57,69
Educação Física	2	0,79	246	97,62
Educação Moral e Religiosa	0	0,00	3	100,00
Filosofia	16	6,56	174	71,31
Física e Química A	15	8,52	107	60,80
Geografia A	2	3,92	34	66,67
Geometria Descritiva A	6	14,29	23	54,76
Inglês	3	1,22	195	79,59
Matemática A	32	14,55	109	49,55
Matemática B	3	13,64	7	31,82
Português	5	1,98	143	56,75

## 12.º ano

Disciplina	Insucesso (1-9 valores)		Qualidade do Sucesso (14-20 valores)	
	N.º alunos	%	N.º alunos	%
Aplicações Informáticas B	0	0,00	127	97,69
Biologia	0	0,00	76	87,36
Desenho A	0	0,00	18	90,00
Economia C	1	1,69	51	86,44
Educação Física	3	1,21	228	92,31
Educação Moral e Religiosa	0	0,00	1	100,00
Física	1	1,35	53	71,62
Geografia C	0	0,00	27	90,00
Matemática A	39	17,41	113	50,45
Oficina de Artes	1	5,26	15	78,95
Oficina Multimédia B	0	0,00	19	100,00
Português	13	5,26	139	56,28
Psicologia B	0	0,00	22	100,00
Química	0	0,00	16	100,00
Sociologia	2	6,90	12	41,38

## Indicadores estatísticos por turma:

*Média, moda, desvio padrão, mínima e máxima (expressa em valores)*

## 10.º ano

	A	B	C	D	E	F	G	H	I	J	Global
Média	13,52	14,02	14,28	13,85	13,48	14,06	14,83	13,88	13,15	12,35	13,75
Moda	16,00	14,00	16,00	16,00	16,00	16,00	17,00	16,00	16,00	15,00	16,00
Desvio padrão	3,40	3,14	2,83	3,10	3,10	2,96	2,64	3,25	3,20	3,32	3,16
Mínima	5,00	7,00	7,00	6,00	7,00	6,00	8,00	6,00	5,00	6,00	5,00
Máxima	20,00	20,00	19,00	19,00	19,00	19,00	19,00	19,00	20,00	19,00	20,00

## 11.º ano

	A	B	C	D	E	F	G	H	I	J	Global
Média	15,54	14,66	14,47	15,12	14,93	15,32	14,82	14,46	13,95	13,66	14,69
Moda	16,00	14,00	16,00	16,00	17,00	17,00	17,00	17,00	16,00	15,00	16,00
Desvio padrão	2,55	2,98	3,07	2,55	2,76	2,48	3,22	3,04	2,61	3,06	2,90
Mínima	6,00	6,00	7,00	7,00	6,00	10,00	7,00	7,00	7,00	2,00	2,00
Máxima	19,00	20,00	20,00	20,00	19,00	20,00	20,00	19,00	20,00	19,00	20,00

## 12.º ano

	A	B	C	D	E	F	G	H	I	J	Global
Média	15,78	15,92	16,42	15,89	15,88	14,83	15,72	14,18	13,53	15,29	15,30
Moda	18,00	19,00	17,00	16,00	16,00	17,00	15,00	15,00	15,00	18,00	17,00
Desvio padrão	2,60	2,64	2,75	2,73	2,48	3,11	2,28	3,34	3,16	2,82	2,94
Mínima	9,00	8,00	9,00	8,00	9,00	7,00	7,00	6,00	5,00	8,00	5,00
Máxima	20,00	20,00	20,00	20,00	20,00	20,00	20,00	20,00	19,00	20,00	20,00

## Médias por turma e avaliação do comportamento:

## 10.º ano

Turmas	A	B	C	D	E	F	G	H	I	J	Global Ano
Média	13,52	14,02	14,28	13,85	13,48	14,06	14,83	13,88	13,15	12,35	13,75
Comportamento	S	B	B	S	S	S	B	S	S	S	S

## 11.º ano

Turmas	A	B	C	D	E	F	G	H	I	J	Global Ano
Média	15,54	14,66	14,47	15,12	14,93	15,32	14,82	14,46	13,95	13,66	14,69
Comportamento	S	MB	S	S	MB	B	S	S	S	S	S

## 12.º ano

Turmas	A	B	C	D	E	F	G	H	I	J	Global Ano
Média	15,78	15,92	16,42	15,89	15,88	14,83	15,72	14,18	13,53	15,29	15,30
Comportamento	B	B	MB	B	B	B	B	B	S	S	B

NS – Não Satisfatório / S – Satisfatório / B – Bom / MB – Muito Bom

## Distribuição das negativas por turma:

## 10.º ano

TURMA	0 negativas		1 negativa		2 negativas		3 negativas		4 negativas		≥5 negativas		N.º de alunos
	%	N.º	%	N.º	%	N.º	%	N.º	%	N.º	%	N.º	
A	46,43	13	28,57	8	3,57	1	14,29	4	3,57	1	3,57	1	28
B	54,84	17	16,13	5	25,81	8	3,23	1					31
C	82,14	23	3,57	1	3,57	1	7,14	2	3,57	1			28
D	73,33	22	10,00	3			10,00	3	3,33	1	3,33	1	30
E	62,96	17	11,11	3	7,41	2	14,81	4			3,70	1	27
F	76,00	19	8,00	2			12,00	3	4,00	1			25
G	82,14	23	7,14	2	7,14	2	3,57	1					28
H	58,62	17	20,69	6	13,79	4	3,45	1	3,45	1			29
I	57,14	16	25,00	7	10,71	3	3,57	1	3,57	1			28
J	28,57	8	17,86	5	25,00	7	17,86	5	7,14	2	3,57	1	28
Global	62,06	175	14,89	42	9,93	28	8,87	25	2,84	8	1,42	4	282

## 11.º ano

TURMA	0 negativas		1 negativa		2 negativas		3 negativas		4 negativas		≥5 negativas		N.º de alunos
	%	N.º	%	N.º	%	N.º	%	N.º	%	N.º	%	N.º	
A	82,14	23	14,29	4	3,57	1							28
B	70,00	21	23,33	7	6,67	2							30
C	72,41	21	17,24	5	3,45	1	6,90	2					29
D	80,77	21	19,23	5									26
E	88,00	22	4,00	1	8,00	2							25
F	100,00	23											23
G	65,52	19	20,69	6	10,34	3	3,45	1					29
H	59,26	16	25,93	7	14,81	4							27
I	80,77	21	7,69	2	11,54	3							26
J	61,54	16	23,08	6	7,69	2	7,69	2					26
Global	75,46	203	15,99	43	6,69	18	1,86	5					269

## 12.º ano

TURMA	0 negativas		1 negativa		2 negativas		3 negativas		4 negativas		≥5 negativas		N.º de alunos
	%	N.º	%	N.º	%	N.º	%	N.º	%	N.º	%	N.º	
A	91,30	21	8,70	2									23
B	84,38	27	15,63	5									32
C	84,62	22	15,38	4									26
D	80,77	21	19,23	5									26
E	96,55	28	3,45	1									29
F	69,23	18	26,92	7	3,85	1							26
G	92,31	24	7,69	2									26
H	66,67	20	26,67	8	6,67	2							30
I	61,29	19	22,58	7	16,13	5							31
J	86,36	19	13,64	3									22
Global	80,81	219	16,24	44	2,95	8							271

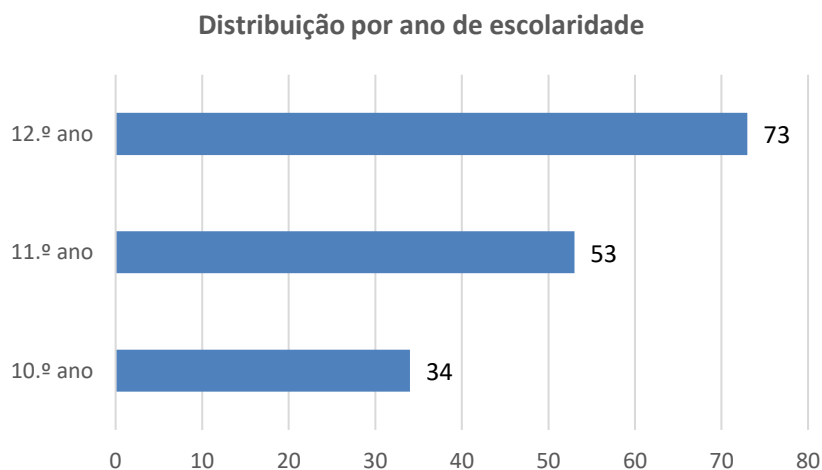
Alunos com média  $\geq 16,5$  valores (apenas alunos a frequentar todas as disciplinas):

## 10.º ano

Distribuição por turma

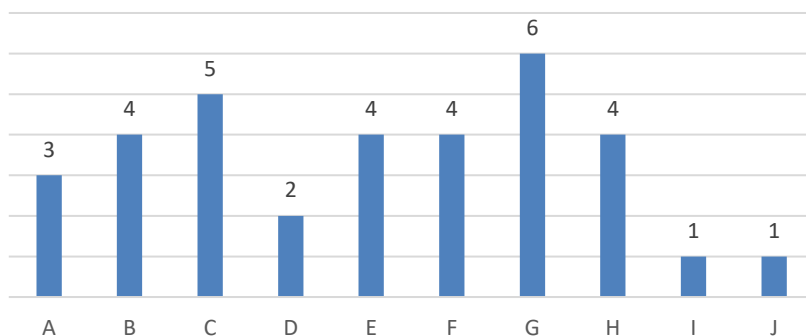

## 11.º ano

Distribuição por turma

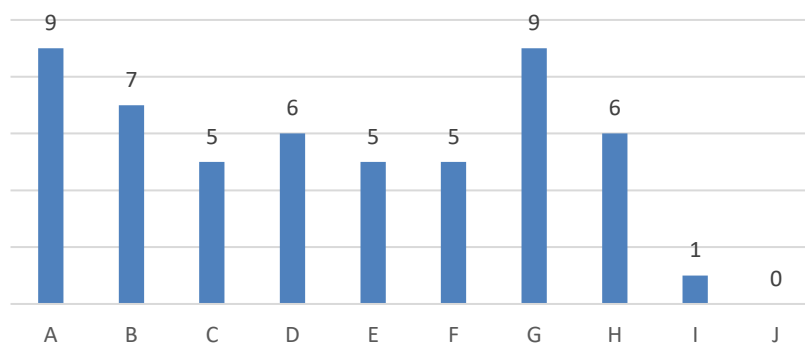

## 12.º ano

Distribuição por turma

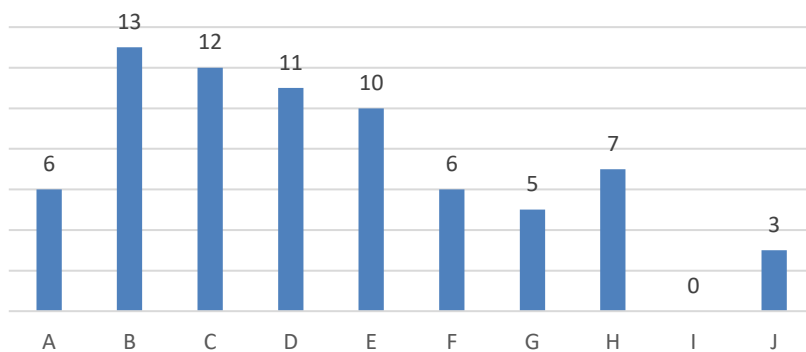



## Conclusão

No 1.º período, 822<sup>1</sup> alunos frequentaram as 30 turmas dos cursos científico-humanísticos, 282 no 10.º ano, 269 no 11.º ano e 271 alunos no 12.º ano. O número de alunos variou entre os 22 e os 32 alunos por turma. E estavam distribuídos por 10 turmas em cada ano, 7 do curso de ciências e tecnologias, 2 do curso de ciências socioeconómicas e 1 do curso de artes visuais.

As taxas globais de sucesso alcançadas foram de 88,29%, 94,77% e 95,20%, nos 10.º, 11.º e 12.º anos, respetivamente. Quando comparadas com o 1.º período do ano letivo transato, verifica-se que os resultados foram, na generalidade, semelhantes.<sup>2</sup>

As taxas de sucesso por disciplina foram semelhantes ou superiores ao ano letivo transato, com algumas exceções, nomeadamente no 10.º ano nas disciplinas de Filosofia, Geometria Descritiva A e Matemática B.<sup>3</sup>

As disciplinas com exame nacional apresentaram no 10.º ano taxas de sucesso acima dos 75%, com exceção das disciplinas de Matemática B (44,44%) e Geometria Descritiva A (45,45%). No 11.º ano, todas as disciplinas apresentaram taxas de sucesso iguais ou superiores a 85%. No 12.º ano, todas as disciplinas apresentaram taxas de sucesso superiores a 82%.

Este período, 47,44% das disciplinas/turmas<sup>4</sup> apresentou uma taxa de 100% de classificações positivas. A percentagem no 10.º ano foi de 30,98%, no 11.º ano de 52,05% e no 12.º ano de 63,46%.

A meta quantitativa estipulada no Projeto Educativo do Agrupamento para as disciplinas sem exame nacional, taxa de sucesso igual ou superior a 85% de classificações positivas, foi atingida em todas as disciplinas nos três anos de escolaridade.<sup>5</sup>

As médias por disciplina foram superiores a 12 valores, com exceção no 10.º das disciplinas de Matemática B (10,04 valores) e Geometria Descritiva A (10,75 valores).

Relativamente às médias globais por ano de escolaridade, o 10.º ano obteve a média global mais baixa, 13,75 valores, e o 12.º ano a mais elevada, 15,30 valores. As classificações variaram entre 2 valores, nota mínima, e 20 valores, nota máxima. A moda situou-se nos 10.º e 11.º anos nos 16 valores e no 12.º ano nos 17 valores.<sup>6</sup>

---

<sup>1</sup> v. página 4

<sup>2</sup> v. páginas 5 e 6

<sup>3</sup> v. páginas 7 e 8

<sup>4</sup> v. páginas 8 a 16

<sup>5</sup> v. páginas 16 e 17

<sup>6</sup> v. páginas 19 e 20

No 10.º ano destacou-se a turma G com a melhor média, 14,27 valores com um comportamento avaliado pelo conselho de turma como “Bom”. No 11.º ano, a turma com a média mais elevada foi a turma A com 15,54 valores e comportamento avaliado com “Satisfatório”. E no 12.º ano foi a turma C com 16,42 valores de média e avaliada com “Muito Bom” no comportamento.<sup>7</sup>

No que se refere a classificações inferiores a dez valores, 62,06% dos alunos do 10.º ano não apresentou qualquer negativa, taxa que subiu para 75,46% e 80,81% nos 11.º e 12.º anos, respetivamente.<sup>8</sup> No 10.º ano, 37 alunos obtiveram três ou mais negativas e no 11.º ano 5 alunos. No 12.º ano, 52 alunos tiveram uma ou duas classificações negativas.

A taxa de alunos que alcançou uma média igual ou superior a 16,5 valores e frequentou todas as disciplinas foi no 10.º ano de 12,05%, no 11.º ano de 19,70% e no 12.º ano de 26,93%.<sup>9</sup> As turmas 10.º G, 11.º A e F e 12.º B apresentaram um maior número de alunos com estas médias, 6, 9 e 13 alunos, respetivamente.

FIM

---

<sup>7</sup> v. página 20

<sup>8</sup> v. páginas 21 e 22

<sup>9</sup> v. páginas 22-23